



7º CONGRESO FORESTAL ESPAÑOL

Gestión del monte: servicios ambientales y bioeconomía



MARZO 2017

3ª CIRCULAR



Durante los últimos nueve meses, desde la Circular anterior, un equipo de 60 personas (45 en el Comité Científico y de evaluación de las aportaciones y 15 en el Comité Organizador) hemos estado trabajando para que nuestro **7º Congreso Forestal Español** sea un éxito. Fruto de este trabajo de selección de aportaciones científicas, diseño de actividades (viajes, talleres...), valoración de opciones logísticas (Palacio de Congresos, sede del concurso 3MT,...), búsqueda de financiación, establecimiento de alianzas, etc. es esta propuesta de estructura y contenidos del **7CFE** que presentamos en esta circular.

Confío en que el **7CFE** sea un éxito, y si así resulta lo será por el trabajo desinteresado de las 60 personas implicadas en su diseño, en muchos casos de forma totalmente voluntaria quitándose tiempo de sueño, relaciones familiares y de amistad y periodos de ocio. También hemos contado con profesionales que, aun haciendo de la organización su trabajo, han hecho mucho más de lo que se esperaba, y retribuía, en condiciones no siempre fáciles. A todos ellos muchas gracias. Se dice que el éxito tiene muchos padres mientras que el fracaso nace huérfano. No es este el caso. Si como esperamos es un éxito, tendrá muchos padres -el equipo de organización y todos los asistentes al **7CFE** que aportarán lo mejor de su trabajo-, pero si es un fracaso solo será de los que estamos coordinando la organización.

El **programa** está diseñado para que sea de interés a una gran variedad de actores de nuestro entorno profesional y podamos mostrar la vitalidad y potencialidad del sector forestal y su investigación tanto a nuestros representantes públicos como a la sociedad en general. Y así sensibilizar de la importancia de los montes y su gestión para la provisión de servicios ambientales y el desarrollo de una bioeconomía inclusiva y generadora de empleo y riqueza.

Un nutrido grupo de administraciones públicas de todos los niveles, asociaciones empresariales, empresas públicas y privadas, universidades y centros de investigación y organizaciones de la sociedad civil apoyan el **7CFE**. Solo me cabe dar las gracias a todos por su buena disposición y respaldo dentro de sus posibilidades.

Espero que nos podamos ver en **Plasencia** durante el **7º Congreso Forestal Español** para compartir y celebrar el avance de la **Ciencia Forestal**.

Felipe Bravo
Presidente del Comité Organizador del **7CFE**

Aportaciones al Congreso

Los integrantes del Comité Científico han evaluado 640 aportaciones, que se recogerán en las Actas correspondientes al **7º Congreso Forestal Español** y que junto a las conferencias magistrales y las ponencias invitadas, se publicarán de forma permanente en la web del **Congreso Forestal**, continuando con la labor iniciada de consolidar el mayor repositorio de la Ciencia Forestal de nuestro país.

Evolución del nº de aportaciones al Congreso Forestal Español

Nº de aportaciones por edición

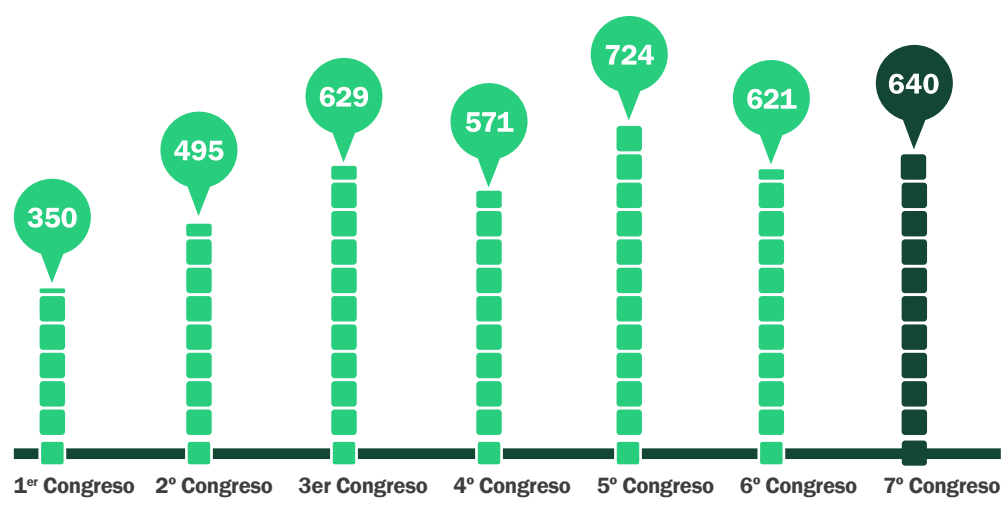

Aportación propuesta como:

(Orales pendientes de selección final por parte del Comité Científico).

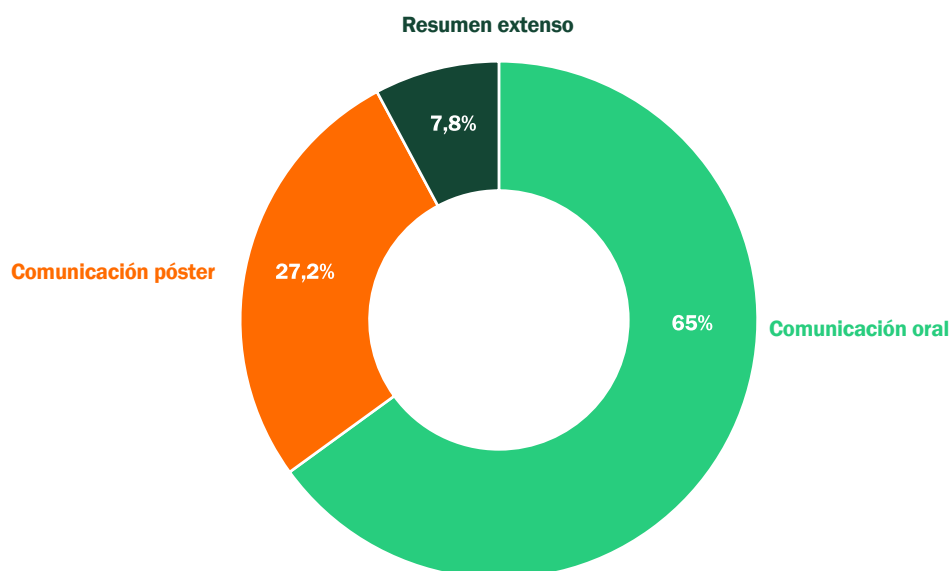

Aportaciones al Congreso

Aportaciones por Mesas Temáticas:

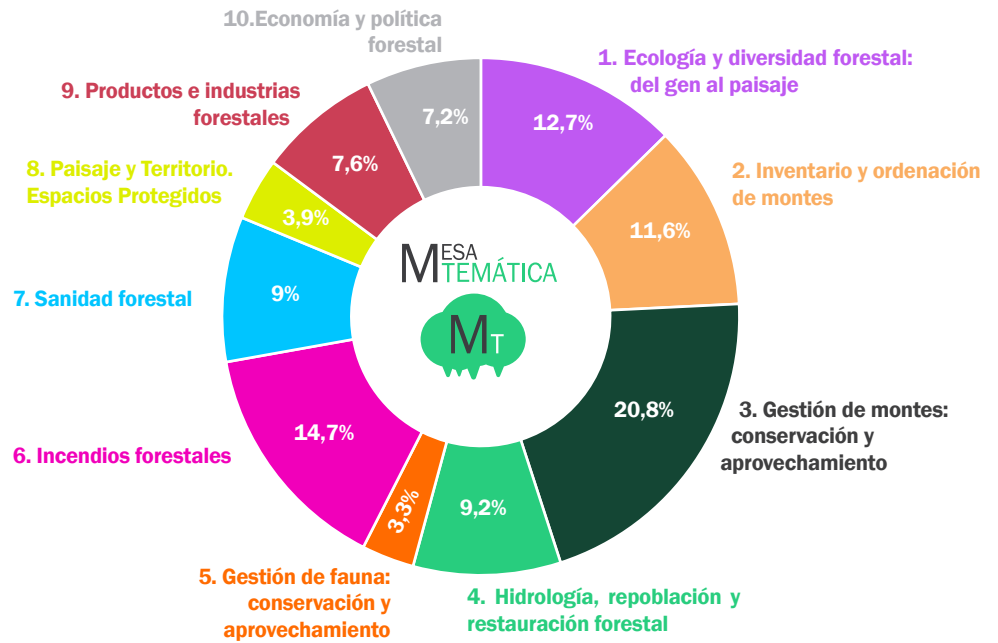

Aportaciones por género del primer autor:

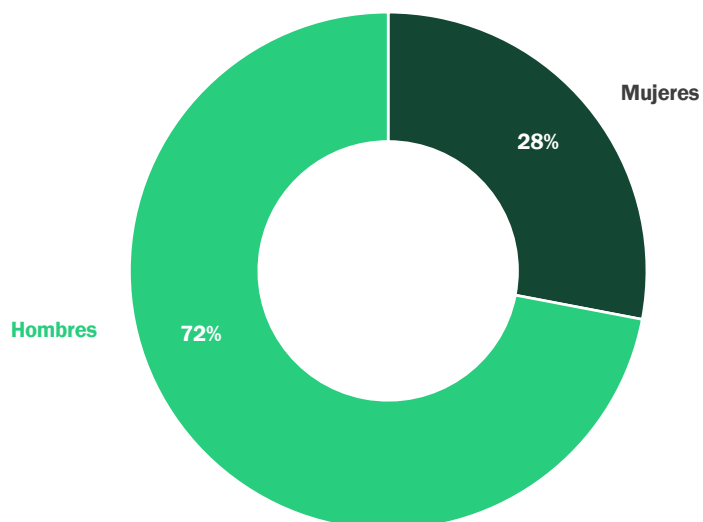



Aportaciones al Congreso

Aportaciones por tipo de entidad:

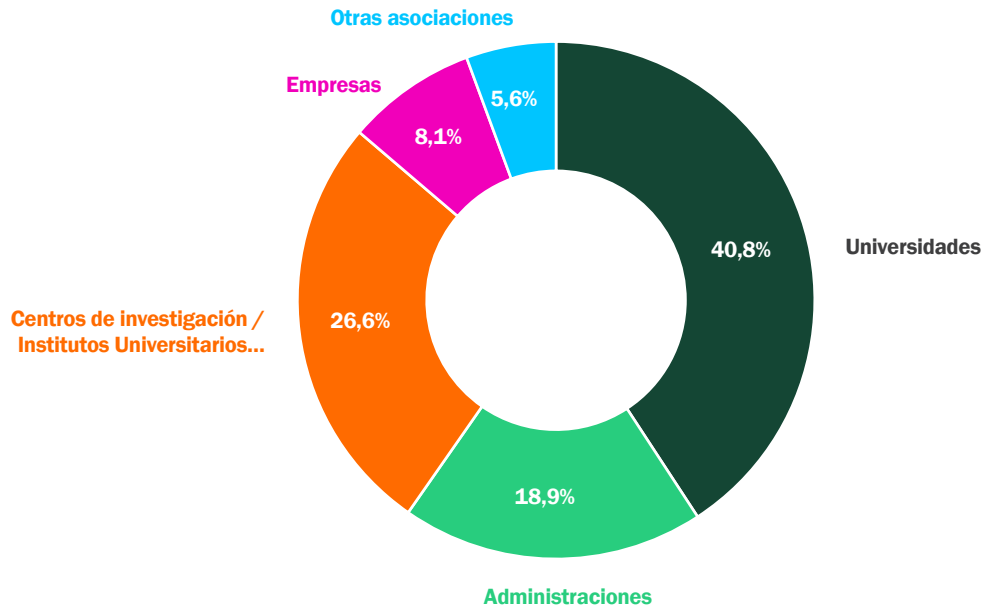

Aportaciones por países:

País	%
Alemania	<1
Bolivia	<1
Suiza	<1
Brasil	<1
Estados Unidos	<1
Francia	<1
República Checa	<1
Uruguay	<1
Ecuador	<1
Finlandia	<1
Cuba	<1
México	<1
Chile	1-2
Colombia	1-2
Portugal	1-2
Argentina	1-2
España	>90

Aportaciones de España por provincia del primer autor firmante:

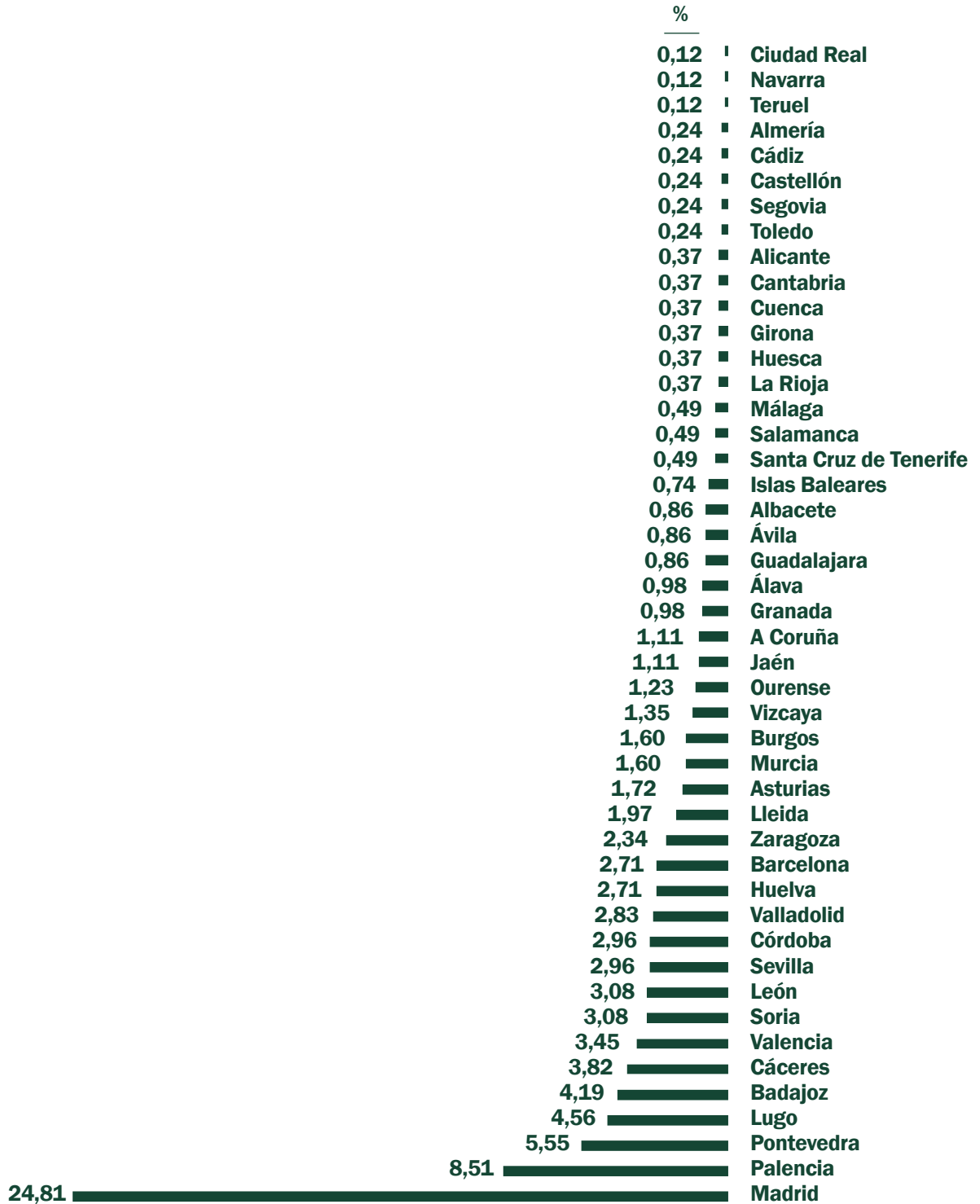

Programa

Provisional

El **7º Congreso Forestal Español** comprenderá un programa completo de actividades. Os facilitamos la propuesta provisional (**Anexo I**), que contiene las actividades previstas por días, y que según la estructura y contenidos abordados se organizarán en:



C ONFERENCIAS MAGISTRALES

Todos los días del **Congreso**, exceptuando el destinado a viajes de campo, contarán con estas ponencias impartidas por 6 científicos de reconocido prestigio en el sector. El lunes y el viernes, como es habitual, coincidirán con la **inauguración** y **clausura oficiales**, respectivamente.



COMUNICACIONES EN M ESAS TEMÁTICAS

Incluirán por un lado, la presentación en sala de alrededor de 200 comunicaciones seleccionadas para ser presentadas de forma oral, distribuidas en 22 sesiones; y por otro, las ponencias invitadas que sirven de marco para cada una de las **Mesas Temáticas**.

Las comunicaciones que se presentan en **formato oral** contarán con un máximo de 10 minutos para su presentación. Este **programa completo provisional** estará disponible en la web www.congresoforestal.es a partir del **1 de abril de 2017**.

Las comunicaciones en **formato póster** estarán expuestas al público durante los cinco días en los que se celebra el congreso, pero contarán con dos sesiones específicas para su explicación. El Comité Científico reconocerá los tres mejores trabajos expuestos en cada Mesa Temática, según las bases a publicar en el sitio web. Se informa a los autores que presenten un poster que existirá un servicio gratuito de impresión de los mismos.



M ESAS REDONDAS

Las Mesas Redondas constituyen foros de debate, de encuentro y de intercambio de conocimiento sobre muchas de las cuestiones que afectan al desarrollo y crecimiento del sector forestal, abordando muchos de los aspectos más prácticos que condicionan nuestra labor diaria.



SEMINARIOS

Los seminarios serán espacios científico-técnicos que cubrirán una temática específica en profundidad, con una estructura mixta de ponencias, mesas redondas y debate abierto.



TALLERES

Los talleres son una evolución del anterior formato de participación conocido como Aulas Dinámicas. Son espacios formativos para la presentación de proyectos o iniciativas destacadas, promovidos por administraciones públicas, organizaciones o empresas.

El Comité Organizador desarrollará talleres que cubran aspectos técnicos de interés. Estos espacios están abiertos a la presentación por parte de los congresistas de proyectos de investigación vigentes relacionados con la temática que se aborda en cada taller. Si quieres presentar tu proyecto en alguno de ellos o proponer otro diferente que te resulte de interés, puedes solicitarlo a través de info@congresoforestal.es o del formulario de contacto del sitio web.



VISITAS DE CAMPO

Esta actividad se desarrollará el **miércoles 28 de junio** y por primera vez, se llevará a cabo una visita fuera del territorio español al Parque Natural de la Sierra de San Mamede, de Portugal, gracias al acuerdo firmado entre la Sociedad Española de Ciencias Forestales y la Sociedade Portuguesa de Ciências Florestais.

Será una jornada de trabajo intensa, con salida prevista a las 8:00h. Cada una de las visitas, aunque se centrará en un tema concreto que recoge su título, pretende recoger una visión amplia del sector forestal en Extremadura. Para su realización, el número mínimo de asistentes por visita es 20 y el máximo 50 personas.



ACTIVIDADES COMPLEMENTARIAS

El **Comité Organizador** está trabajando en la configuración de actividades complementarias, con carácter medioambiental o cultural. En el programa definitivo estarán reflejadas, y estarán al margen de la inscripción al Congreso o bien gratuitas.

PROGRAMA PROVISIONAL POR DÍAS.

Lunes 26 de junio. Sesión de mañana



CONFERENCIAS MAGISTRALES

- *Modelización y proyección de servicios ecosistémicos en un escenario de cambio global: ¿Dónde estamos y dónde deberíamos ir?* **Margarida Tomé.** Instituto Superior de Agronomía - Universidade de Lisboa.
- *Reflexiones sobre la construcción urbana con madera masiva.* **Manuel Guaita.** Plataforma de Ingeniería de la Madera Estructural - Universidade de Santiago de Compostela.

Inauguración oficial.

Avance del ISFE2017.



MESA TEMÁTICA 1. Ecología y biodiversidad forestal: del gen al paisaje (Sesión 1).

MESA TEMÁTICA 2. Inventario y ordenación de montes (Sesión 1).

MESA TEMÁTICA 3. Gestión de montes: conservación y aprovechamiento (Sesión 1).



TALLER 1. *Big data* para una Gestión Forestal Sostenible. *Con el apoyo de TRAGSA.*

TALLER 2. Bioeconomía de base forestal: ¿cómo emprender?

Lunes 26 de junio. Sesión de tarde



MESA TEMÁTICA 1. Ecología y biodiversidad forestal: del paisaje (Sesión 2).

MESA TEMÁTICA 2. Inventario y ordenación de montes (Sesión 2).

MESA TEMÁTICA 3. Gestión de montes: conservación y aprovechamiento (Sesión 2).



TALLER 3. Movilización de recursos forestales.

TALLER 4. Resina en España: Gestión Forestal Sostenible, empleo e industria. *Con el apoyo de Extrefor.*

TALLER 5. Certificación forestal en España.

TALLER 6. Uso y Conservación de pastos herbáceos y arbustivos. *Con el apoyo de la SEEP.*



MESA REDONDA A. Bioeconomía y servicios ambientales. *Con el apoyo de Junta de Extremadura.*



ACTIVIDAD SECF. Reuniones de Grupos de Trabajo.

Visita cultural guiada a Plasencia.

Martes 27 de junio. Sesión de mañana



CONFERENCIAS MAGISTRALES

- *La Dehesa vs. las dehesas: una peligrosa crisis de gobernanza.* **Fernando Pulido.** Instituto de Investigación de la Dehesa de la Universidad de Extremadura.



MESA TEMÁTICA 1. Ecología y biodiversidad forestal: del gen al paisaje (Sesión 3)

MESA TEMÁTICA 3. Gestión de montes: conservación y aprovechamiento (Sesión 3).

MESA TEMÁTICA 3. Gestión de montes: conservación y aprovechamiento (Sesión 4).



SEMINARIO. Dehesas, Patrimonio Cultural mundial. *Con el apoyo de Junta de Extremadura.*



TALLER 7. El uso de los datos de los Inventarios Forestales Nacionales para la investigación e innovación forestal.

TALLER 8. Trabajando juntos por las dehesas del futuro: Life bioDehesa. *Con el apoyo de Junta de Andalucía.*

TALLER 9. EUTR y Diligencia Debida. *Con el apoyo del MAPAMA.*

TALLER 10. Inventarios forestales con LiDAR: calibración de modelos regionales. *Con el apoyo de Föra Forest Technologies.*

Martes 27 de junio. Sesión de tarde



MESA TEMÁTICA 3. Gestión de montes: conservación y aprovechamiento (Sesión 5).

SEMINARIO. Dehesas, Patrimonio Cultural mundial. Declaración de la candidatura Patrimonio Mundial cultural de la dehesa. *Con el apoyo de Junta de Extremadura.*



TALLER 11. Bosques Urbanos.



TALLER 12. Proyectos europeos y financiación. *Con el apoyo de Junta de Extremadura.*



TALLER 13. Periodismo e información forestal.

TALLER 14. La dehesa en la nueva PAC. *Con el apoyo de Junta de Extremadura.*



MESA REDONDA B. El tratamiento de Gestión Forestal Sostenible en la Enseñanza Secundaria.

ACTIVIDAD SECF. Asamblea General.



Miércoles 28 de junio. VISITAS DE CAMPO

Sesiones de mañana y tarde

VISITA 1. Parque Natural de la Sierra de San Mamede, Portugal.

Esta ruta, organiza en el marco del acuerdo de colaboración firmado entre las **Sociedades de Ciencias Forestales Española y Portuguesa**, nos permitirá conocer este Parque Natural de más de 55.000 ha de la mano de nuestros colegas portugueses. Constituye un espacio de gran variedad paisajística y geológica, con influencias atlánticas y mediterráneas, que añade a la diversidad vegetal la presencia de distintas comunidades faunísticas, especialmente de aves rapaces.

VISITA 2. Técnicas selvícolas.

Recorrido por las **Comarcas de Gata** y de **Las Hurdes** para conocer: tratamientos selvícolas de mejora y preventivos de incendios (claras y desbroces); tratamientos de regeneración (zonas incendiadas y masas mixtas); trabajos de resinación; y adecuaciones recreativas.

VISITA 3. Dehesas.

Recorrido por diversas dehesas situadas en el **Valle del río Tiétar**, unas bajo gestión privada y otras bajo gestión pública, para comprobar problemas y soluciones relacionados con la gestión de este importante tipo de monte. Diseños experimentales e investigación, metodologías y resultados.

VISITA 4. Espacios y especies protegidas.

Se trata de visitar dos **Espacios Naturales Protegidos**, un **Parque Nacional** y un **LIC-ZEPA** incluido en la **Red Natura 2000**, con muy diferentes características geológicas y botánicas, para comprobar los problemas relacionados con su gestión y las soluciones a aplicar.

VISITA 5. Incendios: Prevención, Extinción, Restauración.

En esta ruta se conocerán trabajos de prevención de incendios correspondientes a las **Redes de Defensa** previstas en los instrumentos de planificación técnica a diferentes escalas (Planes de Defensa escala ZAR Villuercas-Ibores, y Plan de Prevención). Por otro lado se conocerá el desarrollo de uno de los incendios relevantes acaecidos en Extremadura como lo fue para esta comarca el incendio de 2005. También se podrá ver cómo funciona una base para helitransporte y extinción.

VISITA 6 Alcornocales e industria del corcho.

Esta ruta, como su denominación indica, está destinada al estudio del alcornocal y al de la transformación industrial del corcho. La mañana se dedica al alcornocal y al descorche en proximidad a Plasencia, la tarde a la industria corchera en **San Vicente de Alcántara**.

VISITA 7. Repoblaciones Forestales.

Esta ruta se dedica a comprobar los resultados, tras 20 años de inversiones, de distintas repoblaciones y densificaciones realizadas, mayoritariamente con encinas y alcornoques, que comenzaron a ejecutarse al amparo de las distintas líneas de financiación establecidas por la Unión Europea.

VISITA 8. Monte, paisaje y territorio: inventario, planificación y ordenación forestal. Desarrollo rural.

Esta ruta se desarrolla en las colindantes comarcas de **Valle de Ambroz** (por la mañana) y de **Granadilla** (por la tarde). Se comprueban resultados y efectos de la ordenación forestal en los aspectos ecológicos, económicos y sociales. Todo ello en masas forestales de muy diverso origen y composición.

Alternativas a las Rutas de Campo para congresistas que no opten por ir a alguna de las 8 Rutas programadas:

- Visita a las instalaciones y laboratorios del **Instituto del Corcho, la Madera y el Carbón Vegetal - CICYTEX** en Mérida.
- Jornada de puertas abiertas en la **Escuela de Ingeniería Forestal de Plasencia**.

Jueves 29 de junio. Sesión de mañana



CONFERENCIAS MAGISTRALES

- *Servicios ambientales en los tiempos de la bioeconomía forestal. Retos y oportunidades en el monte mediterráneo.* **Paola Ovando.** Instituto Federal Suizo de Ciencias y Tecnología Acuática (EAWAG).



MESA TEMÁTICA 6. Incendios forestales (Sesión 1).

MESA TEMÁTICA 6. Incendios forestales (Sesión 2).

MESA TEMÁTICA 7. Sanidad forestal (Sesión 1).

MESA TEMÁTICA 7. Sanidad forestal (Sesión 2).

MESA TEMÁTICA 9. Productos e industrias forestales (Sesión 1).



TALLER 15. Estructura de la propiedad forestal y gobernanza.

TALLER 16. Construcción y madera.

TALLER 17. Buenas prácticas de turismo sostenible en el medio natural. *Con el apoyo de Junta de Extremadura.*



MESA REDONDA C. Fauna y gestión cinegética.

MESA REDONDA D. Incendios forestales y paisaje: resistencia vs resiliencia. *Con el apoyo de AEEFOR.*

Jueves 29 de junio. Sesión de tarde



MESA TEMÁTICA 4. Hidrología, repoblación y restauración forestal (Sesión 1).

MESA TEMÁTICA 6. Incendios forestales (Sesión 3).

MESA TEMÁTICA 9. Productos e industrias forestales (Sesión 2).



TALLER 18. Tecnologías de la Información y la Comunicación y Gestión Forestal Sostenible.



MESA REDONDA E. Los planes de estudios universitarios (grado y máster) de las profesiones forestales reguladas.



MI TESIS EN 3 MINUTOS. Final del concurso. 

ACTIVIDAD SECF. Reuniones de Grupos de Trabajo.

Cena Oficial.

Viernes 30 de junio. Sesión de mañana



CONFERENCIAS MAGISTRALES

- *La investigación Forestal en España: Caracterización y Prioridades.* **Gregorio Montero.** Sociedad Española de Ciencias Forestales.
- *Avances en el conocimiento de la dinámica forestal en respuesta a la gestión y las perturbaciones naturales: el papel del monitoreo a escala regional.* **Andrew Gray.** USDA-Forest Service.



MESA TEMÁTICA 4. Hidrología, repoblación y restauración forestal (Sesión 2).

MESA TEMÁTICA 5. Gestión de fauna: conservación y aprovechamiento (Sesión 1).

MESA TEMÁTICA 8. Paisaje y territorio. Espacios protegidos (Sesión 1).

MESA TEMÁTICA 10. Economía y política forestal (Sesión 1).



TALLER 19. Sanidad y dehesas. *Con el apoyo de Extrefor.*

TALLER 20. Sanidad forestal y globalización. *Con el apoyo de la Sociedade Portuguesa de Ciências Florestais.*

TALLER 21. Pesca y especies invasivas.

TALLER 22. Detección temprana y monitorización de incendios forestales. *Con el apoyo de INDRA.*

TALLER 23. Incendios forestales y desarrollo tecnológico: de la prevención a la restauración.

TALLER 24. Investigación de causas de incendios.



MESA REDONDA F. Políticas forestales. *Con el apoyo de Juntos Por los Bosques.*

Sesión de conclusiones y clausura.

El **jueves 29**, a partir de las **19 horas**, el **Centro Cultural Santa Ana** acogerá la final del concurso **'Mi Tesis en 3 Minutos®'**, dirigido a alumnos de doctorado de cualquier universidad internacional homologada que estén elaborando su tesis en el ámbito de las ciencias forestales. La **Cena Oficial** será también el **jueves 29 de junio**.

Por otro lado, avanza que se está cerrando un programa completo de actividades para congresistas, acompañantes y público general que se irá difundiendo a través de los canales de comunicación del **Congreso** (mailings y redes sociales).

Además, los socios de la **SECF** celebrarán su **Asamblea General** el **martes 27 de junio**. En ella se procederá a la renovación parcial de su Junta Directiva: presidente, tesorero, secretario y tres vocales.

En esta ocasión el **Congreso Forestal Español** coincide con la celebración de la tercera Feria Forestal Ibérica, **Iber-foresta (26-29 de junio, Plasencia)**, una feria empresarial y forestal sectorial, que se ubicará en las inmediaciones del **Palacio de Congresos** en el que desarrolla el **7CFE**. El desarrollo en paralelo de los dos encuentros permitirá que por primera vez se den cita en una misma localidad todos los agentes implicados en el sector forestal y medioambiental: desde la vertiente más empresarial y comercial que se abordará en Iber-foresta, a la más técnica y científica que se mostrará en el **Congreso Forestal Español**.

Oportunidades de participación

CONGRESISTA

Recordamos que el plazo para participar como congresista e inscribirse está abierto en la modalidad de **Inscripción Temprana** -con cuotas reducidas- hasta el **15 de abril de 2017** y en el de **Inscripción Ordinaria**, hasta el **31 de mayo de 2017**.

La cuota de inscripción incluye la asistencia al Congreso, la visita de campo, los cafés y comidas durante el Congreso y la **Cena Oficial***.

* **Cena Oficial**: Está incluida en la **Inscripción Ordinaria** (todos los días). En la inscripción por días, será gratuita para los inscritos el **viernes 30**. Para el resto de inscritos, el precio es de **60 €**.

Las cuotas de inscripción son las siguientes:

CATEGORÍAS	TIPOS DE INSCRIPCIÓN			
	Inscripción Temprana hasta el 15/04/2017	Inscripción Ordinaria hasta el 31/05/2017	Inscripción por días	En línea
General	400 €	480 €	160 €	120 €
Colegiados ⁽¹⁾	368 €	442 €	160 €	120 €
Socio de la SECF	300 €	380 €	120 €	100 €
Estudiantes, becarios, parados o jubilados ⁽²⁾	200 €	240 €	80 €	80 €
Estudiantes, becarios, parados o jubilados, y además socio de la SECF ⁽³⁾	150 €	240 €	55 €	80 €

⁽¹⁾ Para acogerse a la categoría “**Colegiados**” se debe estar colegiado en un Colegio colaborador del **CFE**, como el Colegio Oficial de Montes y el Colegio Oficial de Técnicos Forestales, y enviar documento acreditativo a gestion@congresoforestal.es

⁽²⁾ Para acogerse a la categoría “**Estudiantes, becarios, parados o jubilados**” debes enviar documento acreditativo a gestion@congresoforestal.es.

⁽³⁾ Para acogerse a la categoría “**Estudiantes, becarios, parados ,jubilados y socios de la SECF**” debe ser socio de la SECF antes del 31/03/2017, ser estudiante, becario, parado o jubilado y haber presentado una comunicación al Congreso. Esta tarifa está limitada a las 50 primeras inscripciones semanales y a las 60 primeras diarias. Esta tarifa especial está apoyada por la Sociedad Española de Ciencias Forestales. Hazte socio de la SECF.

Los socios de la Sociedade Portuguesa de Ciências Florestais podrán acogerse a la categoría “Socios de la SECF”. Las inscripciones “Temprana”, “Ordinaria” y “Por días” corresponden a la asistencia física al Congreso, e incluye las entregas de documentación, visita de campo, comidas, cafés y otras actividades complementarias. La inscripción “En línea” está referida a poder seguir las comunicaciones del Congreso por Internet, e incluye solamente acceso web a las retransmisiones. Esta modalidad de inscripción permite la presentación de una comunicación al Congreso.

Existen dos formas de pago, cuyas instrucciones las encontrarás en el proceso de inscripción en la zona de usuarios.

- Pago por transferencia bancaria.
- Pago con tarjeta de crédito.

Alojamientos y viajes

En la sección ‘**Inscripción y Dudas**’ de www.congresoforestal.es puede consultarse la información práctica del **7CFE**, con algunas referencias a alojamiento y manutención, y que se va actualizando periódicamente. Además, a través de los sitios oficiales de **Turismo del Ayuntamiento de Plasencia** y de la **Junta de Extremadura**.

Otra información de interés

Finalizado el **Congreso**, se podrán descargar desde la **Zona de Usuario** de la página web del Congreso los **Certificados de Asistencia** y **Certificados de Aportación** en formato digital.

El Certificado de Aportación se realizará a nombre del autor principal y figurarán los coautores. Aparecerá como un icono en el listado de aportaciones presentadas, al igual que el Copyright.

En el caso de que algún participante necesite con anterioridad el certificado o en papel, lo deberá comunicar por e-mail, indicando la dirección postal donde debe enviarlo la Organización. (Este último trámite se realizará una vez finalizado el Congreso).

Apoyos

El **7CFE** no sería posible sin la presencia de numerosas instituciones públicas y privadas. Si quieres conocer las ventajas que te aporta apoyar al **7CFE**, puedes contactar con la organización a través del correo **info@congresoforestal.es**. Todavía estás a tiempo de formar parte de nuestra red de patrocinadores y colaboradores.

Desde aquí, nuestro agradecimiento a los **coorganizadores**:

- Sociedad Española de Ciencias Forestales
- Ministerio de Agricultura y Pesca, Alimentación y Medio Ambiente
- Junta de Extremadura
- Ayuntamiento de Plasencia
- Diputación de Cáceres

Por otro lado, el **Comité Organizador** agradece el compromiso de los **patrocinadores**:

- Patrocinio Oro: Tragsa
- Patrocinio Oro: Extrefor
- Centro de Investigaciones Científicas y Tecnológicas de Extremadura (Cicytex, Junta de Extremadura)
- PEFC España
- FSC España
- Agresta S. Coop.
- Asociación Extremeña de Empresas Forestales y de Medio Ambiente (AEEFOR)
- Cotelsa
- Föra Forest Technologies
- INDRA
- Instituto Universitario de Investigación en Gestión Forestal Sostenible (iuFOR). Universidad de Valladolid-INIA.
- Junta de Castilla y León.
- Junta de Andalucía.
- Plataforma Juntos por los Bosques
- Stihl
- Cesefor

La organización del **7CFE** no quiere olvidarse del esfuerzo realizado por las empresas y entidades que estarán presentes en este encuentro como colaboradores, mostrando su apuesta decidida por nuestro sector:

- Sociedade Portuguesa de Ciências Florestais (SPCF)
- European Forest Institute (EFI)
- Centre Tecnològic Forestal de Catalunya (CTFC)
- Universidad de Extremadura
- Universidad Católica de Ávila
- Universidad de Córdoba
- Universidad de Lleida
- Universidad de Oviedo
- ETSI de Montes, Forestal y del Medio Natural (UPM)
- ETS Ingenierías Agrarias de Palencia (UVA)
- Universidad Politécnica de Valencia
- Universidad de Vigo
- INIA
- Confederación de Selvicultores de España (COSE)
- Colegio Oficial de Ingenieros de Montes
- Colegio Oficial de Ingenieros Técnicos Forestales (COITF)
- Gobierno de Cantabria
- Centro de Investigación Ecológica y Aplicaciones Forestales (CREAF)
- Revista Foresta
- Revista Montes
- ASEMFO
- Sociedad Española para el Estudio de los Pastos (SEEP)
- Federación Nacional de la Dehesa (FEDEHESA)
- Universidad Nacional de la Plata (Argentina)
- Universidad Nacional de Colombia
- Universidad Tecnológica del Chocó 'Diego Luis Córdoba' (Colombia)
- Universidad de la República (Uruguay)
- INTA – Argentina
- Tecnosylva
- Fundación Albaola
- Real Cabaña de Carreteros

Expositores

Muchas de las organizaciones y empresas que apoyan al **Congreso** han decidido ya exponer sus actividades y servicios a través de un stand. En esta edición, coincidiendo con la celebración de **Iber-Foresta**, la visibilidad de esta actividad se ve fortalecida. Si no eres patrocinador ni colaborador del proyecto, y quieres contratar un espacio expositivo, solicítalo en el formulario de contacto del sitio web.

Más información

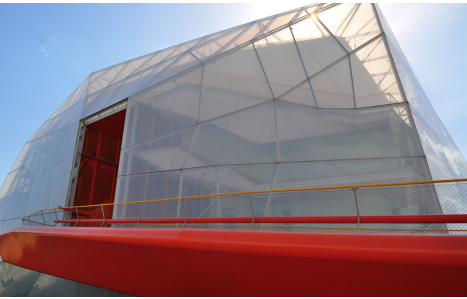

Localización

Por su conjunto histórico, la ciudad de **Plasencia** mantiene el gran interés cultural de otras ciudades extremeñas y suma a este legado sus parques urbanos. Además, en el triángulo imaginario que forman las ciudades de **Plasencia, Trujillo y Navalmoral de la Mata** -y con el río Tajo como eje vertebrador- se encuentra el Parque Nacional de Monfragüe, un espacio natural declarado **Reserva de la Biosfera por la UNESCO en 2003**, punto de referencia obligada tanto de la ornitología como de la flora mediterránea.

El **Palacio de Congresos y el recinto ferial de Plasencia** albergará la celebración de nuestro **7º Congreso Forestal Español**. El Palacio es un edificio moderno, un “esqueleto futurista” que se concibe como un mirador abierto a la ciudad y al horizonte del Berrocal. Los colores blanco, verde agua, plateado y naranja identifican este palacio de estética vanguardista, no sólo por su atrevido diseño, sino por los materiales ligeros, traslúcidos y metálicos que lo recubren, conformando, en su entorno, un espectacular conjunto.

Comunicación y redes sociales

El **7º Congreso Forestal** quiere impulsar y dinamizar la participación de los interesados en el evento. Para ello, la organización te invita tanto a visitar su sitio web oficial **www.congresoforestal.es** como a realizar consultas a través del e-mail de contacto **info@congresoforestal.es** **gestión@congresoforestal.es** (para atención a asistentes) y **comunicacion@congresoforestal.es** (para atención a medios) o a dinamizar la comunidad a través de los perfiles creados en las redes sociales **Facebook** (Congreso Forestal Español) y **Twitter** (@congresoforestal), en los que utilizaremos el hashtag #7CFE.

A través de las herramientas digitales te puedes mantener informado, enviar sugerencias o gestionar tus aportaciones e inscripción.





7º CONGRESO FORESTAL ESPAÑOL

**Gestión del monte: servicios
ambientales y bioeconomía**

26 - 30 junio 2017 | Plasencia
Cáceres, Extremadura



Coorganiza



GOBIERNO DE ESPAÑA
MINISTERIO DE AGRICULTURA Y PESCA,
ALIMENTACIÓN Y MEDIO AMBIENTE



RRN
Red Rural Nacional

JUNTA DE EXTREMADURA



Ayuntamiento de
Plasencia



DIPUTACIÓN
DE CÁCERES

www.congresoforestal.es

Secretaría Técnica

Fundación Cesefor

info@congresoforestal.es

T. 975 212 453

Lunes, 26 de junio

Martes, 27 de junio

Miércoles 28 de junio

Jueves, 29 de junio

Viernes, 30 de junio



CONFERENCIAS MAGISTRALES

Inauguración oficial

Avance del ISFE2017



MESA TEMÁTICA 1.

Ecología y biodiversidad forestal: del gen al paisaje (Sesión 1).

MESA TEMÁTICA 2.

Inventario y ordenación de montes (Sesión 1).

MESA TEMÁTICA 3.

Gestión de montes: conservación y aprovechamiento (Sesión 1).



TALLER 1.

Big data para la Gestión Forestal Sostenible. *Con el apoyo de TRAGSA.*

TALLER 2.

Bioeconomía de base forestal: ¿cómo emprender?

Sesión de mañana
Sesión de tarde



MESA TEMÁTICA 1.

Ecología y biodiversidad forestal: del gen al paisaje (Sesión 2).

MESA TEMÁTICA 2.

Inventario y ordenación de montes (Sesión 2).

MESA TEMÁTICA 3.

Gestión de montes: conservación y aprovechamiento (Sesión 2).



TALLER 3.

Mobilización de recursos forestales.

TALLER 4.

Resina en España: GFS, empleo e industria. *Con el apoyo de Extrefor.*

TALLER 5.

Certificación forestal en España.

TALLER 6.

Uso y Conservación de pastos herbáceos y arbustivos. *Con el apoyo de la SEEP.*



MESA REDONDA A.

Bioeconomía y servicios ambientales. *Con el apoyo de la Junta de Extremadura.*



ACTIVIDAD SECF.

Reuniones de Grupos de Trabajo.

Visita cultural guiada a Plasencia.



CONFERENCIAS MAGISTRALES

MESA TEMÁTICA 1.

Ecología y biodiversidad forestal: del gen al paisaje (Sesión 3).

MESA TEMÁTICA 3.

Gestión de montes: conservación y aprovechamiento (Sesión 3).

MESA TEMÁTICA 3.

Gestión de montes: conservación y aprovechamiento (Sesión 4).



SEMINARIO.

Dehesas, Patrimonio Cultural mundial.

Con el apoyo de Junta de Extremadura.



TALLER 7.

El uso de los datos de los Inventarios Forestales Nacionales para la investigación de innovación forestal.

TALLER 8.

Trabajando juntos por las dehesas del futuro: Life bioDehesa. *Con el apoyo de Junta de Andalucía.*

TALLER 9.

EUTR y Diligencia Debida.

Con el apoyo de MAPAMA.

TALLER 10.

Inventarios forestales con LiDAR: calibración de modelos regionales. *Con el apoyo de Föra Forest Technologies.*

Sesión de mañana
Sesión de tarde



MESA TEMÁTICA 3.

Gestión de montes: conservación y aprovechamiento (Sesión 5).



SEMINARIO

Dehesas, Patrimonio Cultural mundial.

Declaración de la candidatura Patrimonio Mundial cultural de la dehesa. *Con el apoyo de Junta de Extremadura.*



TALLER 11.

Bosques Urbanos.

TALLER 12.

Proyectos europeos y financiación. *Con el apoyo de Junta de Extremadura.*

TALLER 13.

Periodismo e información forestal.

TALLER 14.

La dehesa en la nueva PAC. *Con el apoyo de Junta de Extremadura.*



MESA REDONDA B.

El tratamiento de la GFS en la Enseñanza Secundaria.



ACTIVIDAD SECF. Asamblea General.



VISITA 1.

Parque Natural de la Sierra de San Mamede, Portugal.

VISITA 2.

Técnicas selvícolas.

VISITA 3.

Dehesas.

VISITA 4.

Espacios y especies protegidas.

VISITA 5.

Incendios: Prevención, Extinción, Restauración.

VISITA 6.

Alcornocales e industria del corcho.

VISITA 7.

Repoblaciones Forestales.

VISITA 8.

Monte, paisaje y territorio: inventario, planificación y ordenación forestal. Desarrollo rural.

VISITAS ALTERNATIVAS.

Visita a las instalaciones y laboratorios del Instituto del Corcho, la Madera y el Carbón Vegetal - CICYTEX en Mérida.

Jornada de puertas abiertas en la Escuela de Ingeniería Forestal de Plasencia.



CONFERENCIAS MAGISTRALES

MESA TEMÁTICA 6.

Incendios forestales. (Sesión 1).



MESA TEMÁTICA 6.

Incendios forestales. (Sesión 2).

MESA TEMÁTICA 7.

Sanidad forestal (Sesión 1).

MESA TEMÁTICA 7.

Sanidad forestal (Sesión 2).

MESA TEMÁTICA 9.

Productos e industrias forestales (Sesión 1).



TALLER 15.

Estructura de la propiedad forestal y gobernanza.

TALLER 16.

Construcción y madera.

TALLER 17.

Buenas prácticas de turismo sostenible en el medio natural. *Con el apoyo de la Junta de Extremadura.*



MESA REDONDA C.

Fauna y gestión cinegética.

MESA REDONDA D.

Incendios forestales y paisaje: resistencia vs resiliencia. *Con el apoyo de AEEFOR.*

Sesión de mañana
Sesión de tarde



MESA TEMÁTICA 4.

Hidrología, repoblación y restauración forestal (Sesión 1).

MESA TEMÁTICA 6.

Incendios forestales. (Sesión 3).

MESA TEMÁTICA 9.

Productos e industrias forestales. (Sesión 2).



TALLER 18.

Tecnologías de la Información y la Comunicación y Gestión Forestal Sostenible.



MESA REDONDA E.

Los planes de estudios universitarios (grado y máster) de las profesiones forestales reguladas.



MI TESIS EN 3 MINUTOS.

Final del concurso.



ACTIVIDAD SECF. Reuniones de Grupos de Trabajo.

Cena oficial.



CONFERENCIAS MAGISTRALES

MESA TEMÁTICA 4.

Hidrología, repoblación y restauración forestal (Sesión 2).



MESA TEMÁTICA 5.

Gestión de fauna: conservación y aprovechamiento (Sesión 1).

MESA TEMÁTICA 8.

Paisaje y territorio. Espacios protegidos (Sesión 1).

MESA TEMÁTICA 10.

Economía y política forestal (Sesión 1).



TALLER 19.

Sanidad y dehesas. *Con el apoyo de Extrefor.*

TALLER 20.

Sanidad forestal y globalización. Con el apoyo de la Sociedade Portuguesa de Ciências Florestais.

TALLER 21.

Pesca y especies invasivas.

TALLER 22.

Detección temprana y monitorización de incendios forestales. *Con el apoyo de INDRA.*

TALLER 23.

Incendios forestales y desarrollo tecnológico: de la prevención a la restauración.

TALLER 24.

Investigación de causas de incendios.



MESA REDONDA F.

Políticas forestales. *Con el apoyo de Juntos por los Bosques.*

Sesión de conclusiones y clausura.

Sesión de mañana