7º CONGRESO FORESTAL ESPAÑOL
Gestión del monte: servicios ambientales y bioeconomía
26 - 30 junio 2017 | Plasencia
Cáceres, Extremadura

Experiencias en la planificación, ejecución y uso en extinción de áreas de defensa contra incendios forestales en la provincia de Cuenca y en Castilla-La Mancha

Autor: José Almodóvar Aráez

Gobierno de Castilla-La Mancha. Servicio de Montes y Espacios Naturales de Cuenca. Sección de Incendios Forestales

Plasencia (Cáceres), 29 de junio de 2017

Sociedad Española de Ciencias Forestales
SECF

NUESTRA REALIDAD

7º CONGRESO FORESTAL ESPAÑOL

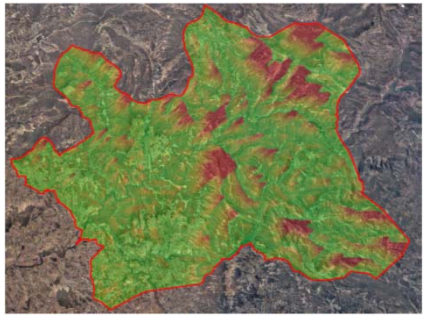

Mapa de continuidad (dirección SW)

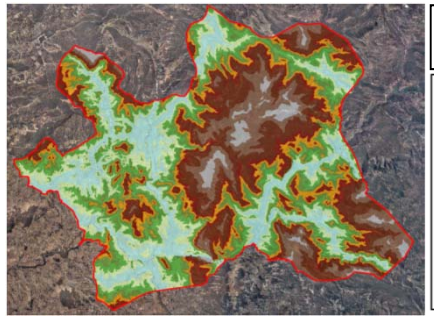

Mapa de accesibilidad (minutos)

Grandes masas continuas con pocos accesos

Necesidad de crear discontinuidades

Áreas de defensa que sirvan como zonas de trabajo y anclaje

LAS PARADOJAS DE LA PREVENCIÓN

7º CONGRESO FORESTAL ESPAÑOL

¿Por qué lo llamamos defensa contra incendios cuando queremos decir…?

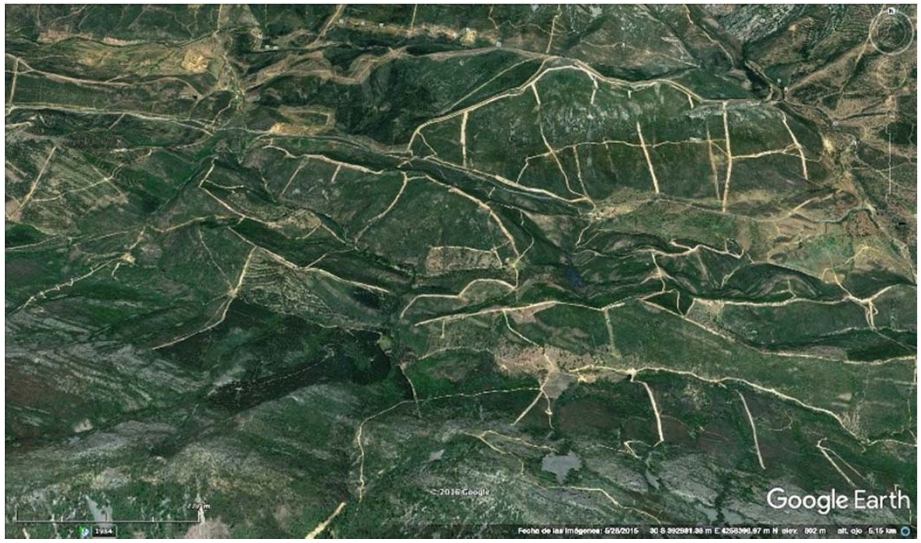

¿Sirve de algo la defensa contra incendios?

EXPERIENCIAS EN EXTINCIÓN

EXPERIENCIAS EN EXTINCIÓN

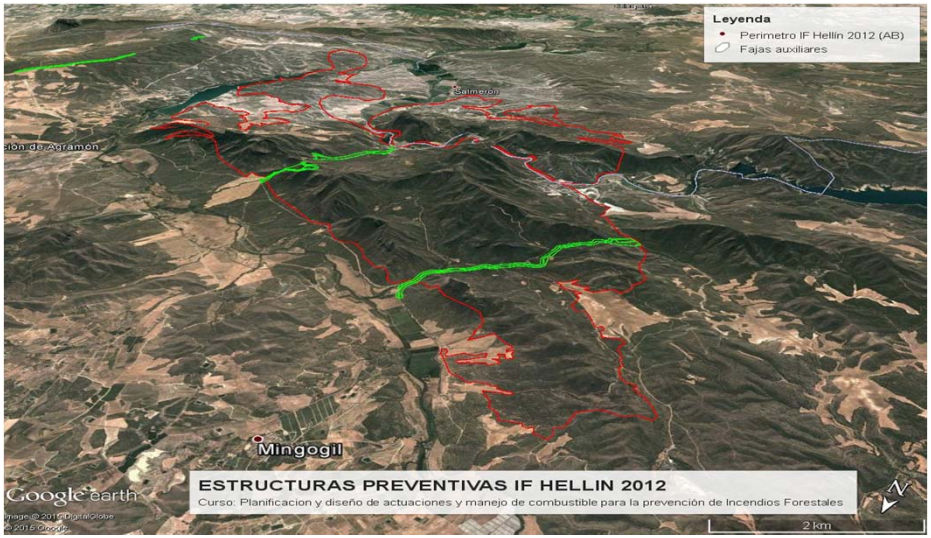

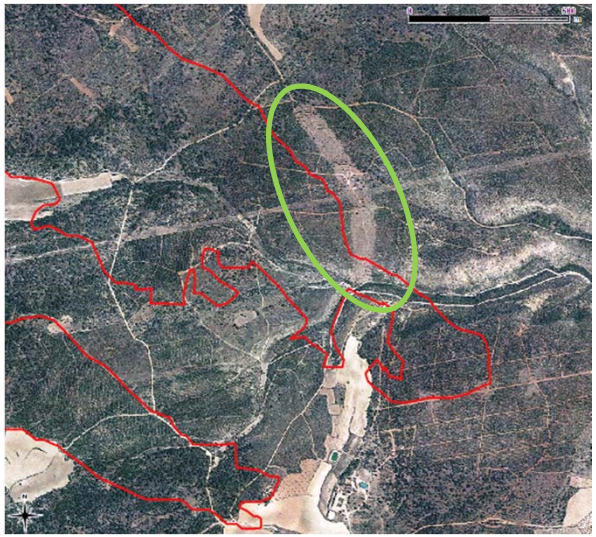

CONCLUSIONES

7º CONGRESO FORESTAL ESPAÑOL

- Utilidad directa de las áreas de defensa
- Compatibles con otros tratamientos preventivos
- El factor determinante para su utilidad es la ubicación

REFLEXIÓN FINAL

7º CONGRESO FORESTAL ESPAÑOL

¿CORTAFUEGOS?

FUELBREAK

FIREWALL

AGRADECIMIENTOS

A los compañeros de la Sección de Incendios Forestales de Cuenca por sus aportaciones.

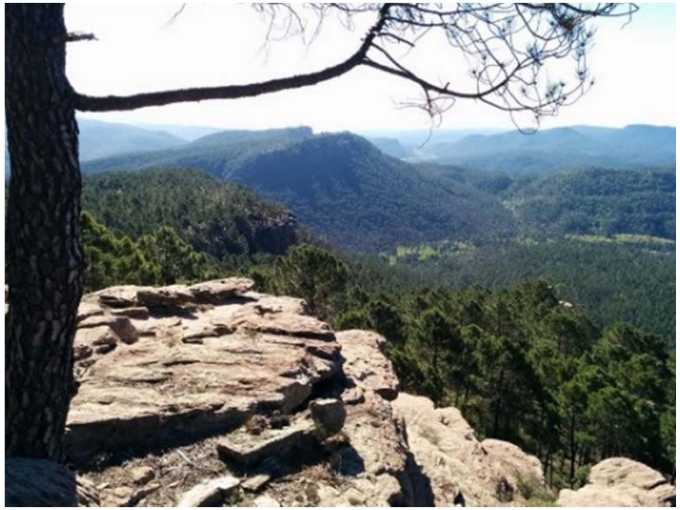

Contacto

jalmodovar@jccm.es

7º CONGRESO FORESTAL ESPAÑOL

Gestión del monte: servicios ambientales y bioeconomía

26 - 30 junio 2017 | Plasencia
Cáceres, Extremadura

Sociedad Española de Ciencias Forestales
SECF

www.congresoforestal.es