



7º CONGRESO FORESTAL ESPAÑOL

Gestión del monte: servicios ambientales y bioeconomía

26 - 30 junio 2017 | Plasencia
Cáceres, Extremadura

JUNTA DE EXTREMADURA



PLAN GENERAL DE CAZA DE EXTREMADURA

Aprobado por Acuerdo del Consejo de Gobierno de la Junta de Extremadura de 29 de marzo de 2016
Resolución de 4 de abril de 2016 (D.O.E. Nº81 de 28 de abril de 2016)

Ley de Caza
de
Extremadura



OBJETIVOS

establecer **los principios generales** sobre los que **fundamentar la ordenación** y el fomento de los recursos cinegéticos, mediante:

- **Análisis y diagnóstico de la actividad cinética**
- **Creación de comarcas cinegéticas homogéneas**
- **Medidas de carácter general**

Posteriormente se podrán elaborar y aprobar los correspondientes **Planes Comarcales de Ordenación y Aprovechamiento Cinegético**, así como **Planes de Especies cinegéticas**, encaminados a la mejora y el fomento de las principales especies cinegéticas, y que **deberán ser más específicos**.



JUNTA DE EXTREMADURA



Unión Europea

Fondo Europeo Agrícola
de Desarrollo Rural

Europa invierte en las zonas rurales

Programa de Desarrollo Rural: 2007 – 2013

Eje 3: Calidad de vida en las zonas rurales y diversificación de la economía rural.

Medida: 3.2.3. Conservación y Mejora del Patrimonio Rural

Tasa de Cofinanciación: 75%

1. Análisis de la información y diagnóstico de la actividad cinegética

1.1. Pulso al sector cinegético, Desayuno Informativo, Reuniones particulares y Encuestas

Problemática:

- **Caza menor:** preocupación por el estado de las poblaciones, necesidad de recuperación especies clave (conejo, perdiz). Exceso de presión cinegética a migratorias (paloma, tórtola, zorzal)
- **Caza mayor:** expansión de poblaciones de ciervo y jabalí, en zonas no tradicionales. Interferencia con otros aprovechamientos (cargas ganaderas, necesidad de mayor control sanitario)
- **Otros:** excesivos trámites e impuestos, necesidad de cumplimiento de Planes técnicos, promoción de modalidades minoritarias (cetrería)

Factores principales para definir comarcas, homogéneas:

- **Tipo de aprovechamiento y especies cinegéticas preferentes**, siendo el objetivo fundamental la **conservación de la caza** menor en general, y de la **caza mayor** en zonas tradicionales
- **Usos y aprovechamientos** del territorio y hábitats: Para tratar de compatibilizar el aprovechamiento cinegético con otros **usos agropecuarios**



1.2. Recopilación y tratamiento de información general, datos y estadísticas cinegéticas

- Cartografía vegetación, usos del suelo, topográfica.
- Históricos de capturas de especies cinegéticas por modalidades
- Capas SIG de límites de cotos (no disponible la totalidad durante la redacción)
- Bases de datos Licencias de caza y carné de cazador en Extremadura
- Censos ganaderos por términos municipales

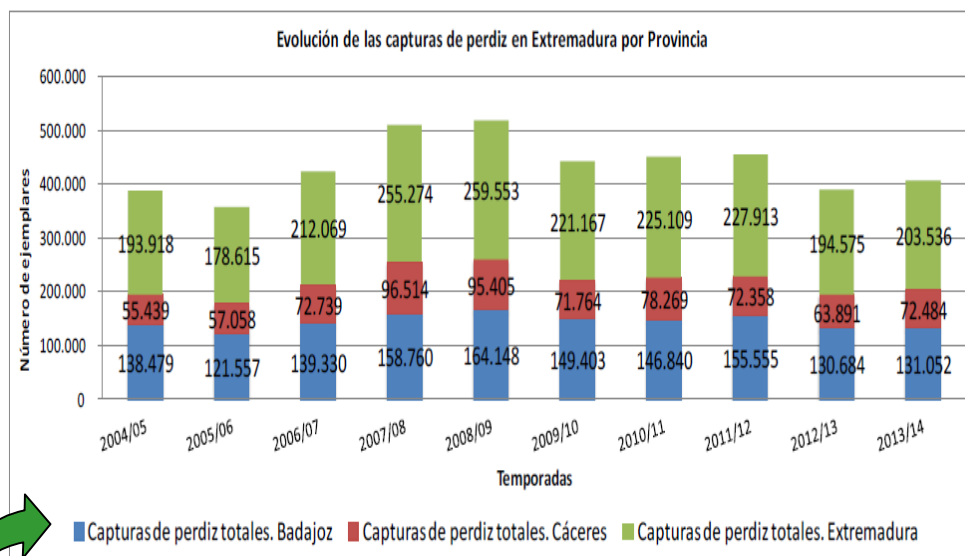

Ej. Evolución capturas perdiz, por provincia y total

Intervalos Edad	Nº Cazadores	Nº Cazadores %
14-18 años	893	1,29%
19-25 años	4.092	5,93%
26-35 años	9.453	13,70%
36-50 años	19.789	28,69%
51-65 años	22.127	32,07%
Más de 65 años	12.632	18,31%
TOTAL	68.986	100,00%

Ej. Perfil del cazador Extremeño
Distribución de clases de edad

Importante labor y trabajo para homogenización de datos, que se han volcado en una base **SIG** para su uso posterior

1.3. Análisis

Especies Cinegéticas:

- Cálculo de **índices de abundancia** según capturas en los cotos (**capturas/100 ha**)
- Estimación de **densidades de población de cada coto** a través de las capturas (**ejemplares/100ha**), mediante factores de corrección.
- Identificación de principales problemas y causas

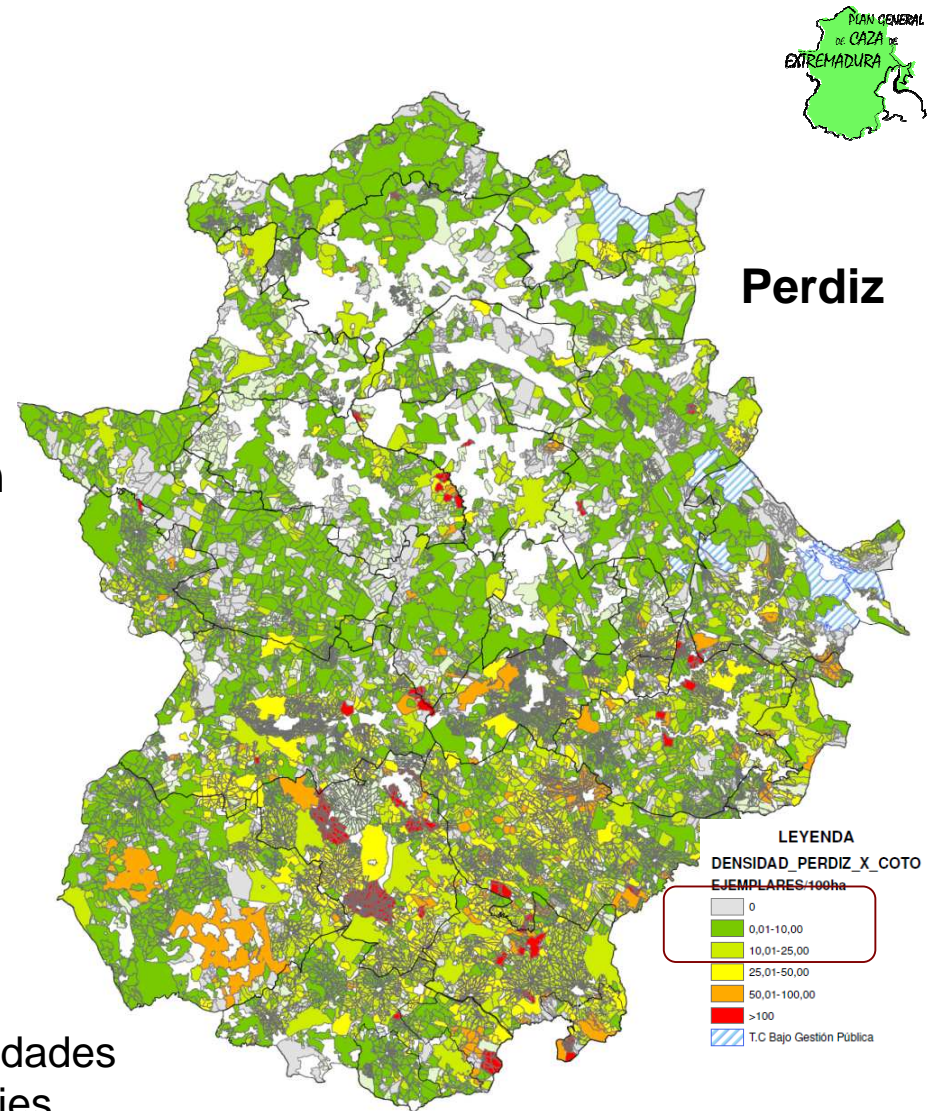

Ej. Estimación de densidades de población por especies

- **Necesidad de recuperación de las poblaciones de caza menor**
- **Perdiz y conejo especies prioritarias**
- **Expansión hacia nuevas zonas de poblaciones de ungulados (ciervo, jabalí).**
- **Interferencias con otros aprovechamientos**

1.3. Análisis

Terrenos cinegéticos:

- Tipología y distribución de los terrenos cinegéticos
- Perfil del cazador extremeño
- Estimación del flujo económico generado por la actividad cinegética.

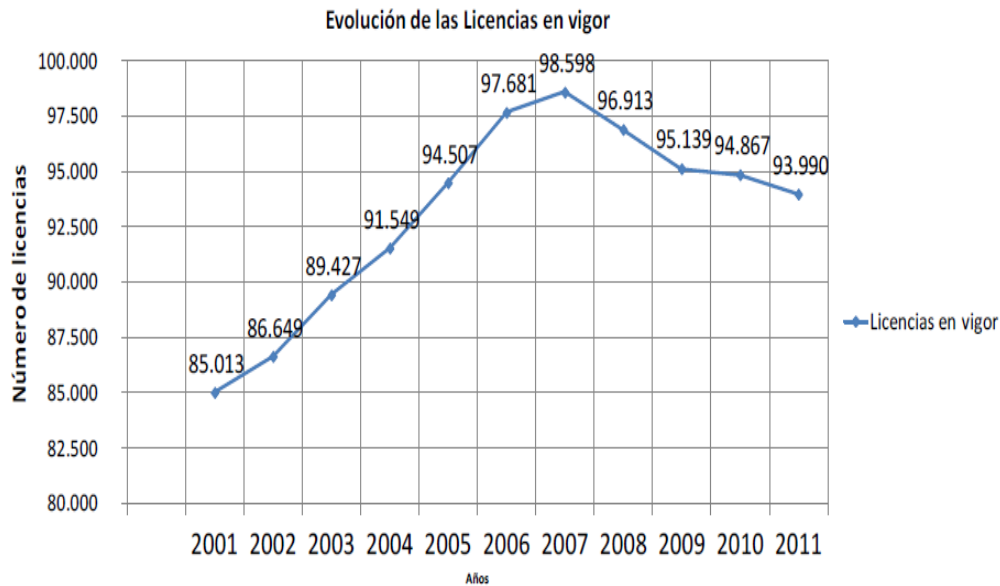

Cotos+IGN

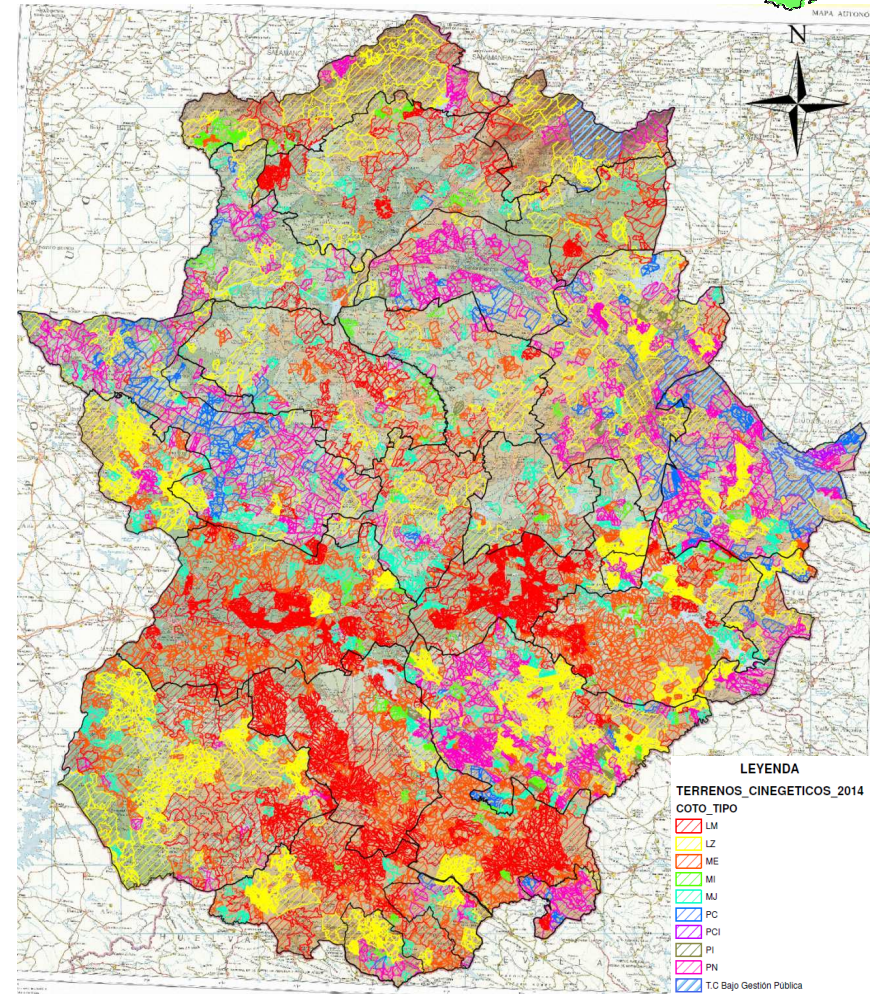

- El 86,23% de Extremadura son terrenos cinegéticos (>95% sin urbano y embalses e infraestructuras), el 47,7 % de estos, cotos sociales
- Disminución en el nº de cazadores (< 70.000), envejecimiento del cazador
- La actividad cinegética mueve anualmente más de 330 millones €

1.3. Análisis

Hábitats, Usos, Aprovechamientos y EENNPP:

- Localización de principales zonas agrícolas
- Ubicación de los núcleos ganaderos
- Identificación de inferencias entre caza y aprovechamientos agrarios
- Hábitats, vegetación, topografía e infraestructuras
- Espacios naturales protegidos y especies protegidas

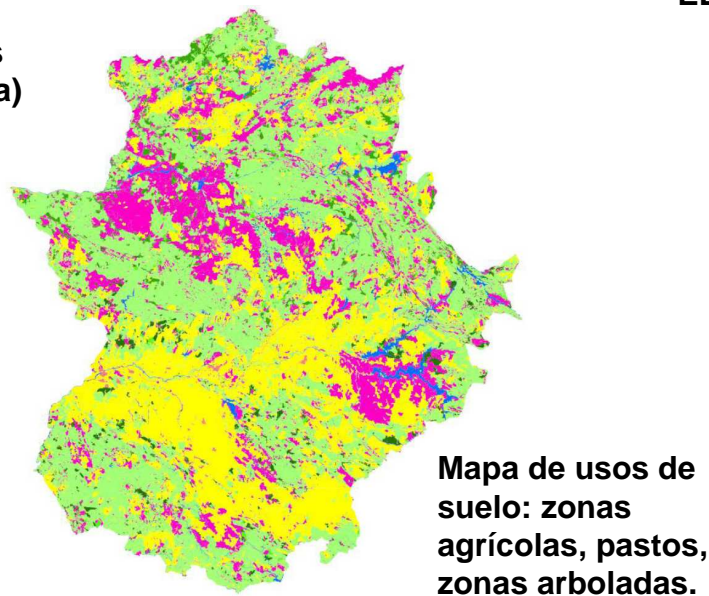
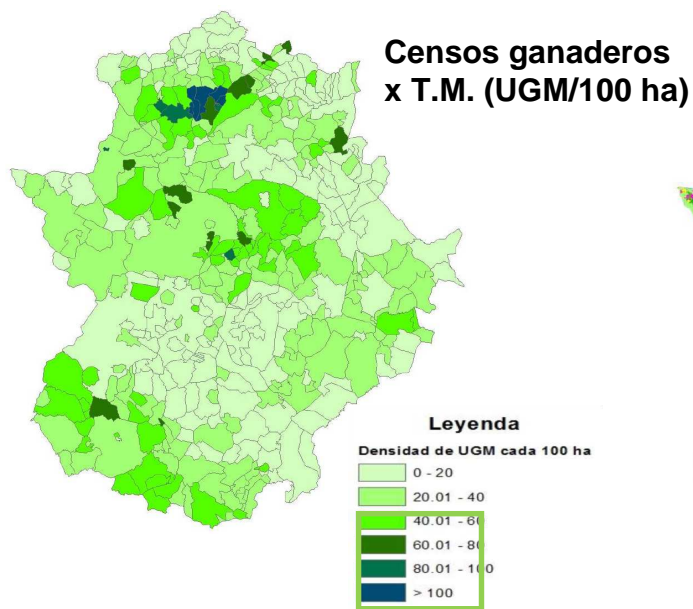

Red Natura 2000
EENNPP

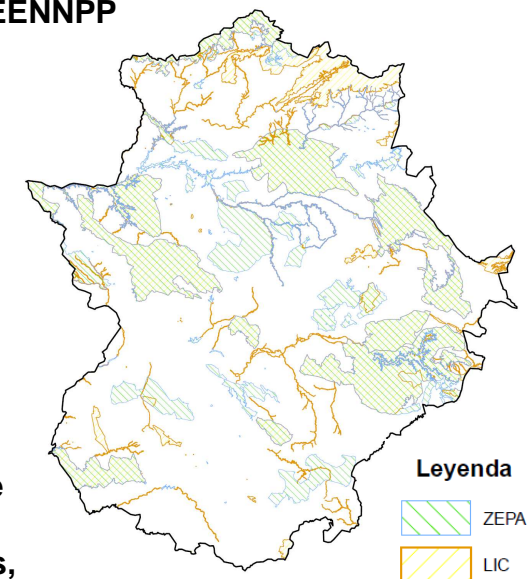

- El objetivo es disminuir en lo posible las interferencias de los aprovechamientos agropecuarios con las especies cinegéticas
- Distribución de zonas protegidas (tratando de no dividir los diferentes EENNPP)

1.4. Diagnóstico

Caza menor

¡¡¡Conejo y Perdiz → estado poblacional preocupante!!!

- Las muertes provocadas por **enfermedades**: la mixomatosis y EHV
- Exceso o **alta presión cinegética + mala gestión cinegética**
- Incremento **predadores oportunistas**, cinegéticas o no, como el zorro (*Vulpes vulpes*), el **jabalí** (*Sus scrofa*), el meloncillo (*Herpestes ichneumon*), además de numerosas especies protegidas y domésticas (como el ganado porcino, gatos y perros asilvestrados)
- **La falta de refugio de calidad** junto a lugares en los que se puedan alimentar fácilmente.
- **Intensificación de la agricultura** → deterioro de la calidad del hábitat, disminución de la superficie cerealística, aumento olivar, frutal y viñedos, fitosanitarios, técnicas de cultivo, grandes superficies, monocultivos, ...
(**DESAPARICIÓN RECINTOS NO CULTIVADOS**)
- **Abandono tierras agrícolas** → principalmente cereal de bajo rendimiento → uso ganadero, con cargas elevadas
- **Intensificación y transformación de la ganadería** → aumento de cargas ganaderas, transformación de explotaciones ovinas a bovino/porcino (pisoteo, degradación del hábitat, predación, escasez recursos alimenticios,...)



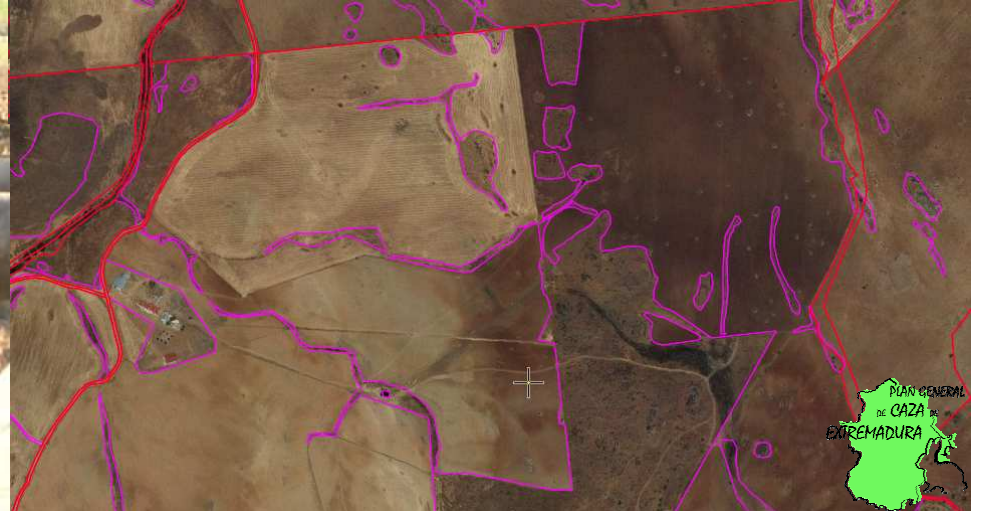

Evolución censo vacuno y tamaño rebaño. Datos Servicio Sanidad Animal



Sit_Emer	2001		2002		2003		2004		2005		2006		2007		2008		2009		2010		2011		2012		2013		2014	
	Reb	Anim	Reb	Anim	Reb	Anim	Reb	Anim	Reb	Anim	Reb	Anim	Reb	Anim	Reb	Anim	Reb	Anim	Reb	Anim	Reb	Anim	Reb	Anim	Reb	Anim	Reb	Anim
Anexo I	2538	120328	2676	127089	2639	130438	2591	134362	2524	132495	2457	156836	2396	176175	2348	181500	2306	179190	2281	175936	2281	175936	2222	176588	2202	168337	2225	176603
Emergencia	2648	136250	2636	142820	2586	147128	2568	155270	2533	152176	2488	184472	2459	204694	2444	215920	2385	213497	2378	205252	2378	205252	2294	203552	2301	203017	2325	209480
Resto Extremadura	5757	205512	5845	220056	5773	231119	5646	237833	5562	235124	5320	276283	5130	304949	5059	322528	4969	318526	4859	310083	4859	310083	4705	315310	4730	308326	4782	328921
Total	10943	462090	11157	489965	10998	508685	10805	527465	10619	519795	10265	617591	9985	685818	9851	719948	9660	711213	9518	691271	9518	691271	9221	695450	9233	679680	9332	715004

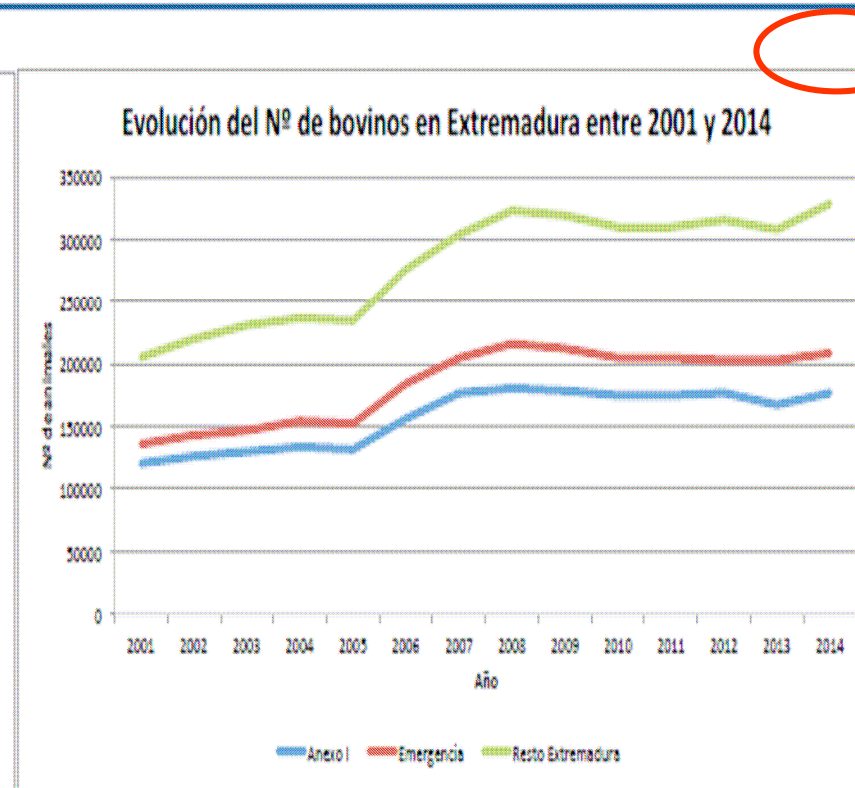
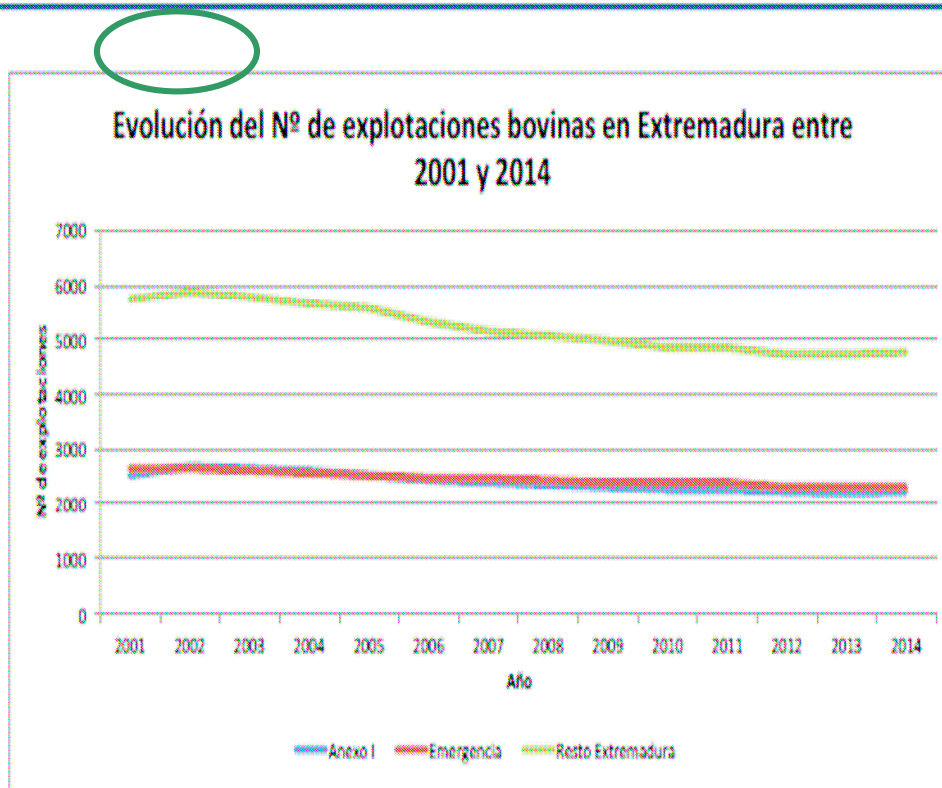

REBAÑO MEDIO 2001 = 42,2 Vacas
REBAÑO MEDIO 2014 = 76,6 Vacas

INCREMENTO CENSO 2001-2014 54,7 %
INCREMENTO REBAÑO 81,5 %

1.4. Diagnóstico

Caza mayor

Ciervo y Jabalí → expansión poblacional

- Colonización de nuevos territorios, en zonas no tradicionales.
- Conflictos en zonas con ganadería, principalmente en zonas de nueva colonización
- Conflictos en zonas agrícolas (daños cultivos)
- Mantenimiento poblacional en zonas tradicionales, casos puntuales descenso.



2. Comarcalización Cinegética

Vocación Principal de la Comarca	Superficie (ha)	Superficie (%)
Agraria (Agrícola) y Caza menor	VC 1 731.245,25	18
Agraria (Ganadera/Agrícola) y Caza menor	VC 2 1.714.348,34	41
Transición Agraria - Caza Mayor/menor	VC 3 261.574,50	6
Caza Mayor	VC 4 1.461.602,95	35
TOTAL	4.168.771,04	100

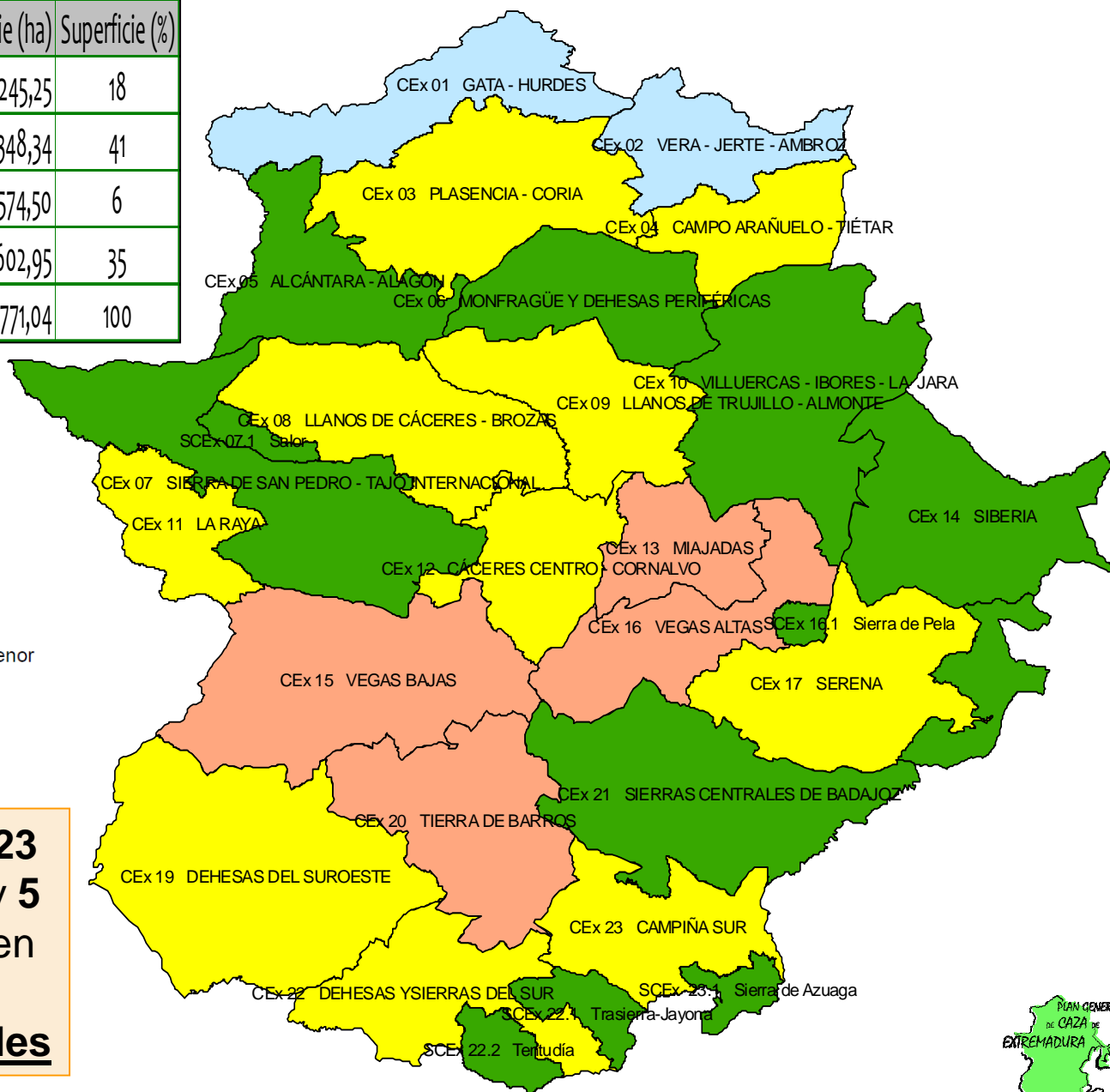

Leyenda

- VC 1. Agraria (Agrícola) y Caza menor
- VC 2. Agraria (Agrícola-Ganadera) y Caza menor
- VC 3. Transición Agraria-Caza mayor/menor
- VC 4. Caza mayor

El resultado creación de **23 comarcas cinegéticas**, y **5 subcomarcas** incluidas en las anteriores con **4 vocaciones fundamentales**



3. Medidas Generales

3.1. Medidas por especies

Prioridad: recuperación del conejo de monte y la perdiz roja

- Elaboración de los planes específicos para estas especies
- Medidas de mejora de hábitat y repoblaciones > programa de ayudas
- Buenas prácticas agroganaderas > línea de ayudas compatibles con la PAC
- Granja de perdiz pura, fomento de modalidades minoritarias

Otras: migratorias (paloma torcaz, tórtola común y zorzales)

- Elaboración de un plan para estas especies
- Gestión de comederos, pasos y dormideros



3.2. Medidas por comarcas

Comarcas VC1, VC2 (zonas agrícolas-ganaderas con vocación de caza menor)

Prioridad: Fomento especies de caza menor

Control poblacional de especies de caza mayor

- Flexibilizar capturas de ciervo, jabalí, gamo y muflón

Comarcas VC3 (zonas agrícolas-ganaderas-forestales con vocación de caza menor-caza mayor)

- Fomento de las especies de caza menor
- Fomento de especies de caza mayor de alto valor cinegético: corzo y cabra montés

Comarcas VC4 (Caza Mayor)

- Fomento de especies de alto valor cinegético: corzo
- **Gestión de poblaciones de caza mayor compatibles con la conservación del medio**
- Fomento de especies de caza menor



4. Actuaciones derivadas PGCEX

Orden General de Vedas 2016/2017 (y en la que se está tramitando)

- Periodos específicos de caza para algunas comarcas,
- Cotos con planificación de jabalí en VC1, VC2 y VC3 → Incremento precintos jabalí (x3)
- Cotos sin planificación de jabalí en VC1, VC2 y VC3 → Esperas x daños jabalí preventivos x 6 meses

Resolución Emergencia Cinegética 2017 (y en la que se está tramitando)

- Eliminación de cupos en montería/batidas en VC1, VC2 y VC3
- Autorización abate de hembras ciervo, gamo y muflón en batidas de jabalí en VC1, VC2 y VC3
- Incremento de cupos de hembras de ciervo y gamo para algunas comarcas VC4
- Eliminación de cupo de hembras de muflón en VC4

Próxima publicación DECRETO AYUDAS (600.000 €; ½ SLC)

- Caza menor: Vigilancia, siembras, núcleos aclimatación conejos, compra conejos, majanos, comederos, bebederos.
- Caza mayor: Vigilancia, siembras, ptos. Agua, comederos selectivos, correctores vitamínicos (D3), fijación cerramientos cinegéticos.

En fase contratación **Elaboración Planes Comarcales VC4** (>180.000 €)

AGRADECIMIENTOS

REDACTORES U.T.E. RENATUR, S.L.-CONATEX, S.L.U.
MIEMBROS CONSEJO EXTREMEÑO CAZA Y OTRAS ENTIDADES
COLABORADORAS
FEDERACIÓN EXTREMEÑA DE CAZA
PERSONAL D.G.M.A.



7º CONGRESO FORESTAL ESPAÑOL

Contacto
Fco. Javier Nieto Remedios
+0034 924 930008
francisco.nieto@juntaex.es

JUNTA DE EXTREMADURA

Gestión del monte: servicios ambientales y bioeconomía



26 - 30 junio 2017 | **Plasencia**
Cáceres, Extremadura



www.congresoforestal.es