



7º CONGRESO FORESTAL ESPAÑOL

Gestión del monte: servicios ambientales y bioeconomía

26 - 30 junio 2017 | Plasencia  
Cáceres, Extremadura

## Comercialización de productos forestales ¿Por qué tan lejos de Amazon?

Rodrigo Gómez Conejo



Plasencia, 29 de junio de 2017



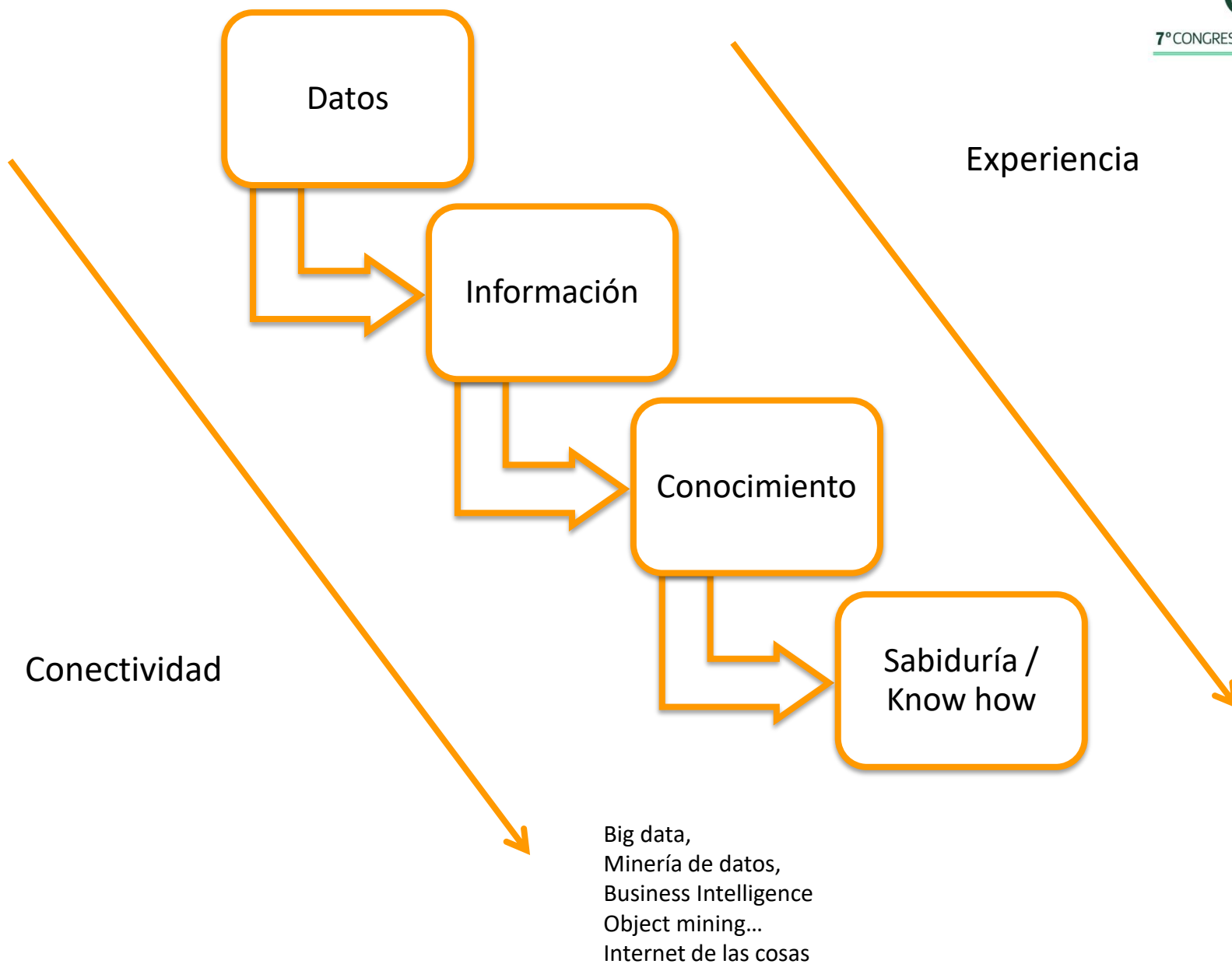



### Data



### Information



### Presentation



### Knowledge





# BIG DATA

IN A SINGLE DAY ONLINE

ENOUGH INFORMATION IS CONSUMED TO FILL

**168 MILLION DVDS**

**294bn** E-MAILS  
ARE SENT

MINUTES SPENT  
ON FACEBOOK **4.7M**

**2 MILLION** BLOG POSTS  
ARE WRITTEN

VIDEO UPLOADED TO  
YOUTUBE **864,000 HRS**

**MORE IPHONES**  
ARE SOLD THAN BABIES BORN

Forestal, bosque, madera,  
silvicultura, pesca, caza, setas,  
incendios forestales, biomasa,  
biodiversidad

**0,000000004%**

Estimación sobre el contenido indexado por Google en  
castellano



RED DE  
**RESERVAS  
REGIONALES DE CAZA**  
DE CASTILLA Y LEÓN



Inicio de sesión | Registrarse

- Inicio
- Qué ofrecemos
- La caza en las Reservas
- Propietarios
- Contacto y opinión
- Ayuda

Buscar contenido



Inicio » Subastas cerradas

### Subastas cerradas

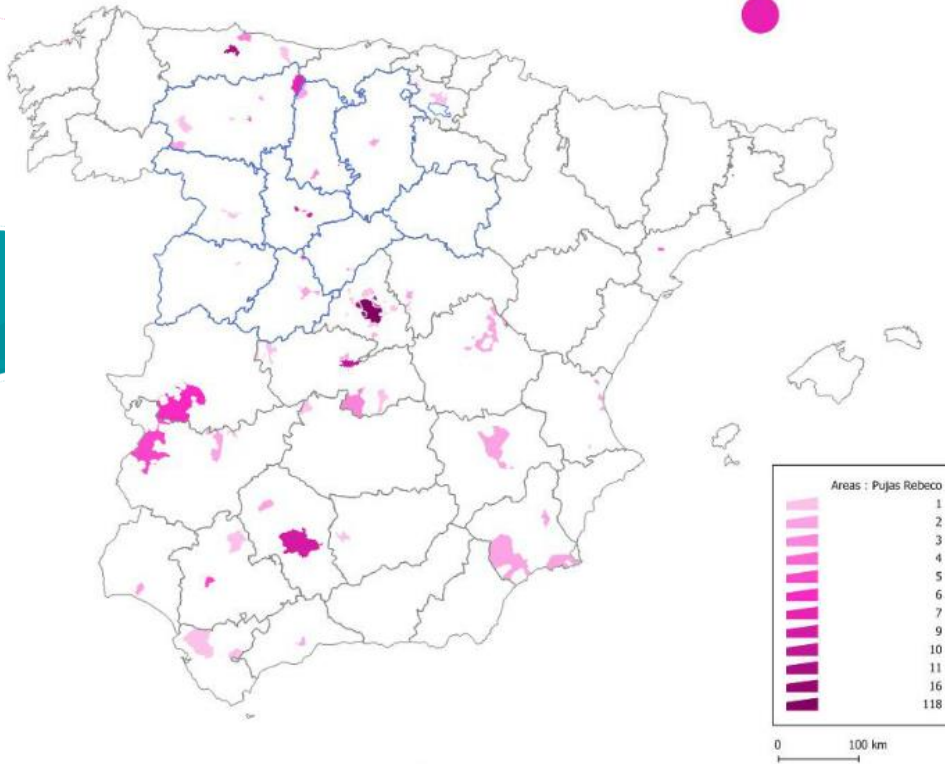

7º CONGRESO FORESTAL ESPAÑOL

Nuevos servicios

2251 subastas publicadas

Minería de datos

2897 usuarios registrados, 997 de ellos pujando

Caza (explotación)

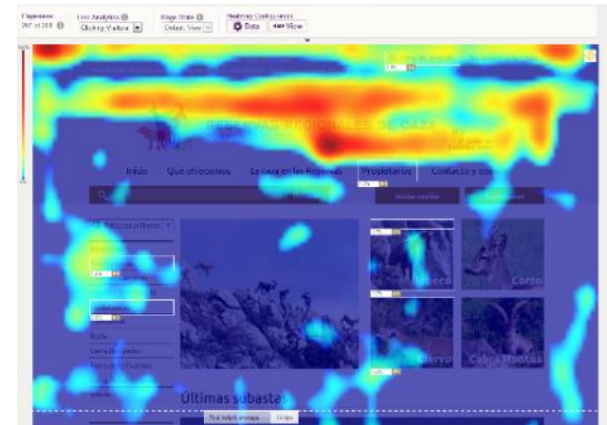



# Ejemplos de conectividad y productos forestales no maderables. Subastasdecaza.com



Fig.1



Fig.3

# Ejemplos de conectividad y productos forestales no maderables. Micocyl.es Expedición de permisos de recolección de setas en Cyl



**micocyl.es**  
Castilla y León Micología



Junta de Castilla y León









+34 975 23 96 70  
Laborables: 10 a 13 h.  
micocyl@micocyl.es

Inicio Gobernanza Gestión Sostenible Micoturismo Agroalimentación Formación I+D+i FAMCAL Noticias Contacto

UNIDAD DE GESTIÓN  
*Montes de Segovia*  
SEGOVIA

## Micodata

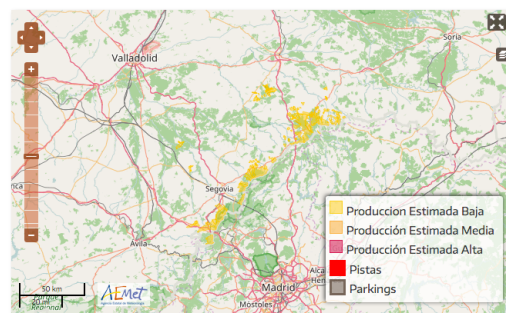
Producción actualizada el: 29/05/2017



### Riaza



### Calendario de eventos y alertas

< Junio >

L	M	J	V	S	D
		1	2	3	4
5	6	7	8	9	10
12	13	14	15	16	17
19	20	21	22	23	24
26	27	28	29	30	

Haga clic en los días del calendario que contengan un evento para poder ver su descripción. Si desea consulta por un rango de fechas, provincia y área regulada, vaya a la vista Listado

Imprimir / PDF  
Impresión solo del mapa

### Tipos de permisos:

1.- Según la procedencia del recolector:

- Recolector Local:** persona empadronada en una localidad que pertenece al área de recolección regulada "Montes de Segovia".
- Recolector Vinculado:** persona autorizada por un ayuntamiento de un municipio perteneciente al área de recolección regulada "Montes de Segovia" por poseer algún vínculo especial con dicho municipio.
- Recolector Provincial:** persona empadronada en cualquier localidad de la provincia de Segovia que no forma parte del área de recolección regulada.
- Recolector Foráneo:** Cualquier otra persona que no cumple con los apartados a, b o c.

2.- Según la duración de los mismos:

- Permiso de Temporada:** permiso que otorga a su titular el derecho a la recolección durante toda la temporada (desde el 1 de agosto de cada año al 31 de julio del año siguiente)
- Permiso de Fin de Semana:** El titular adquiere el derecho a la recolección durante dos días consecutivos. Aunque esta modalidad está pensada para el fin de semana, los días seguidos también pueden elegirse entre semana.
- Permiso Diario:** Permiso individual cuya validez es de una jornada

### Tarifas

Periodo de validez: Diario

LUGAR DE RESIDENCIA	RECREATIVO	COMERCIAL
Foráneo	5	-

Periodo de validez: Dos días

LUGAR DE RESIDENCIA	RECREATIVO	COMERCIAL
Foráneo	8	-

Periodo de validez: Temporada

LUGAR DE RESIDENCIA	RECREATIVO	COMERCIAL
Local	3	25
Vinculado	5	150
Foráneo	-	500
Provincial	15	200

Precios expresados en Euros (€). Para solicitar los **PERMISOS ESPECIALES** (científicos, guías micológicas recomendados, inventarios micológicos, exposiciones micológicas y otros), haga clic en este enlace.



Booking.com? Ya otros han inventado la rueda.  
Usémosla



# Ejemplos de conectividad y productos forestales no maderables.

## Micocyl.es Expedición de permisos de recolección de setas en CyL

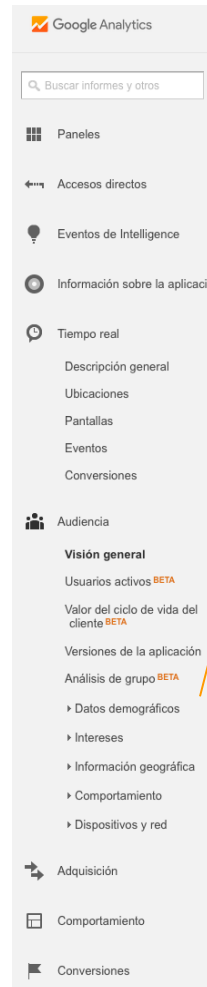

- Localización regulación
- Producción de montes
- Intereses turísticos
- Expedición permisos
- Presión recolectora (localización, conducta..)
- Uso público, desplazamientos

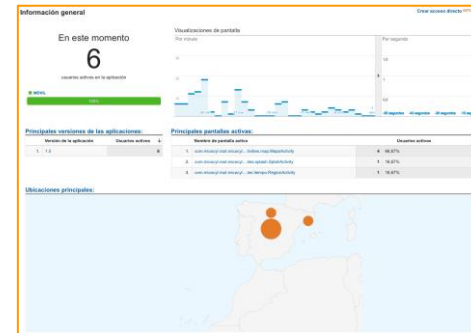



# Ejemplos de conectividad y productos forestales no maderables. MicoQR. Ayuda a las empresas de comercialización

**MicoQR**  
Tu ayuda en la compra de setas silvestres

Compras

Referencia (Compra)    Referencia (.ota)    Fecha alta auto    Y

Módelo dispositivo    Nombre usuario   

Comprador	Referencia	Fecha alta	Fecha entrada	Importe
Rodrigo	160600002	Jue, 17/11/2016 - 10:33	Jue, 17/11/2016 - 10:33	174.00

Referencia	Tipo Producto	Cajas	Peso bruto	Subtotal	Ver	Editar
1/1-Misdo especial	600	1	14.00	12.80	Ver	Editar
3/6-Folitas Saganda	681	6	25.00	29.60	Ver	Editar
3/24-Perrechico silv	692	24	35.00	140.00	Ver	Editar

Rodrigo	160600001	Jue, 17/11/2016 - 10:20	Jue, 17/11/2016 - 10:20	75.00	Ver	Editar
Rodrigo	160600003	Jue, 10/11/2016 - 11:48	Jue, 10/11/2016 - 11:48	3310.00	Ver	Editar
Rodrigo	160600002	Jue, 10/11/2016 - 11:33	Jue, 10/11/2016 - 11:33	117.00	Ver	Editar

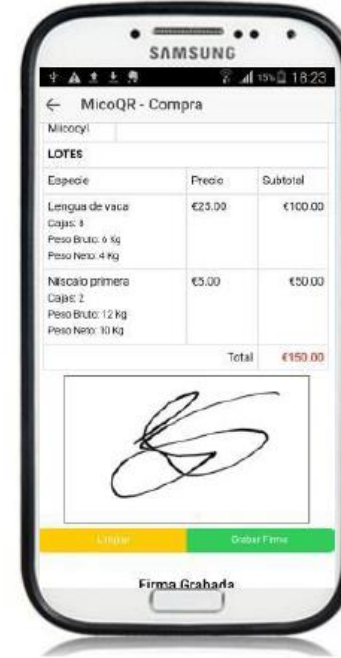

liberando el acceso para otro dispositivo.

**Cerrar app.**





7º CONGRESO FORESTAL ESPAÑOL

## Gestión del monte: servicios ambientales y bioeconomía



26 - 30 junio 2017 | Plasencia  
Cáceres, Extremadura



[www.congresoforestal.es](http://www.congresoforestal.es)