



Timber



Palm Oil



Beef



Soy

# NEPCon Sourcing Hub

Proximamente en este mes de **Septiembre...**

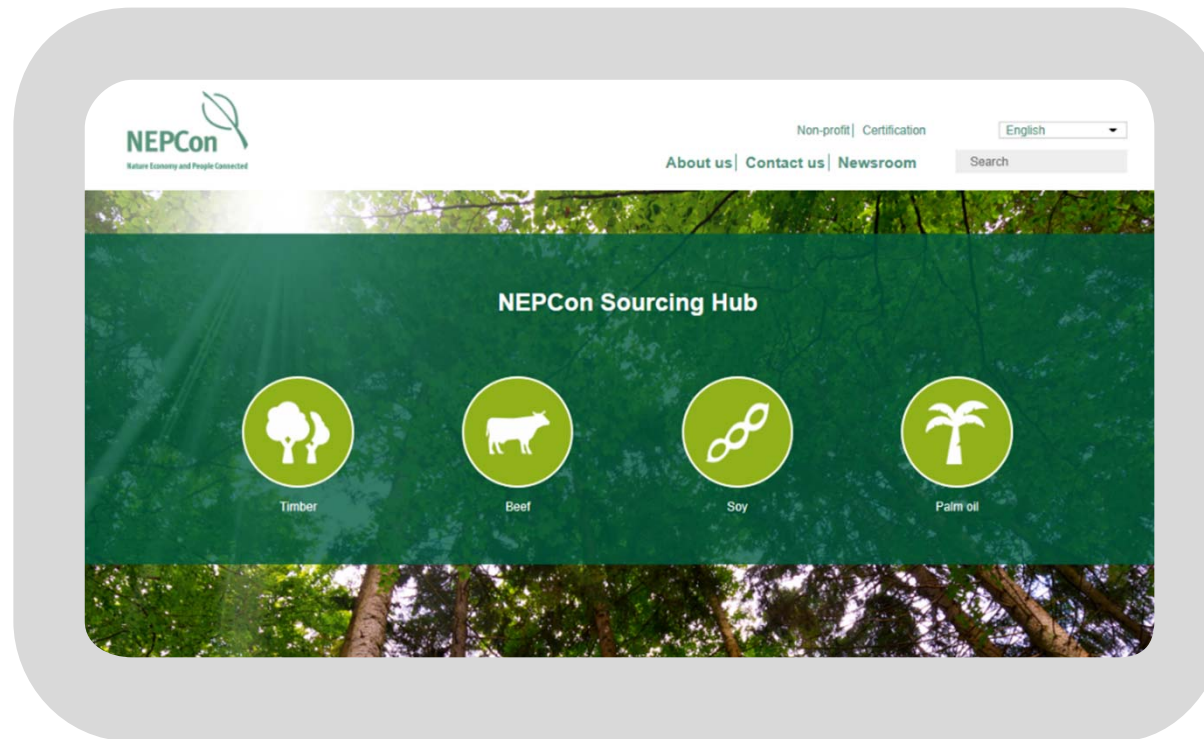

[www.nepcon.org/sourcinghub](http://www.nepcon.org/sourcinghub)

# ¿Qué pueden encontrar dentro?

78

Análisis de riesgo por país  
para  
madera, aceite de palma,  
carne de vacuno y soja  
cubriendo las cadenas de suministro  
de todo el mundo



125+

Guías y herramientas  
para ayudar a  
las empresas  
a evaluar y gestionar  
los riesgos  
en sus cadenas de suministro



# Un recurso integral fácil de usar

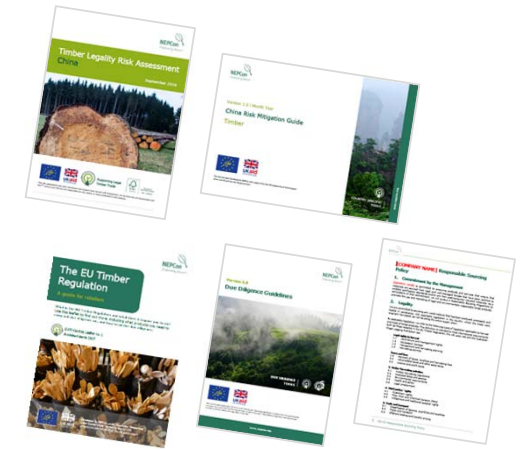
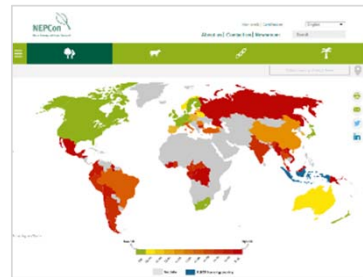
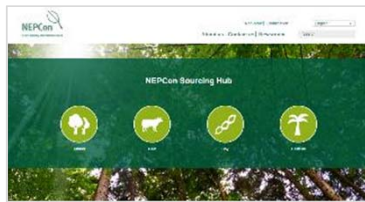

1

**SELECCIONE**  
la materia prima

2

**ACCEDA**  
mapa general de riesgos  
de aprovisionamiento  
+  
**SELECCIONE**  
el país para más detalles

3

**VEA**  
los datos detallados de  
riesgo país  
(ej. Riesgos relacionados  
con cada tipo de  
producción forestal...)

4

**EXPLORE**  
un conjunto de  
guías por país y  
herramientas de  
diligencia debida  
para mitigar riesgos

# Materias primas



Madera



Aceite de  
palma

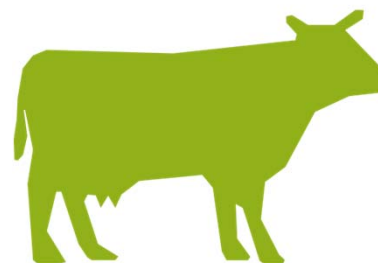

Carne de  
vacuno



Soja

# Evaluaciones de riesgo- Alcance



**62**

Evaluaciones  
de riesgo de  
madera



cubriendo

**87%**

de toda la madera  
importada por la UE

# Evaluaciones de riesgo- Proceso

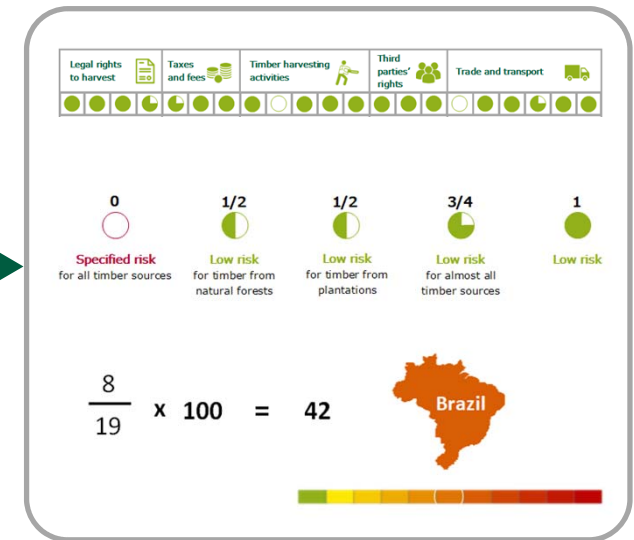
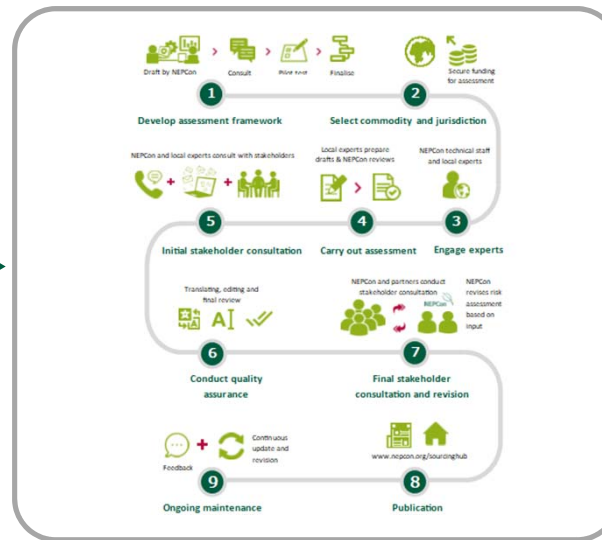
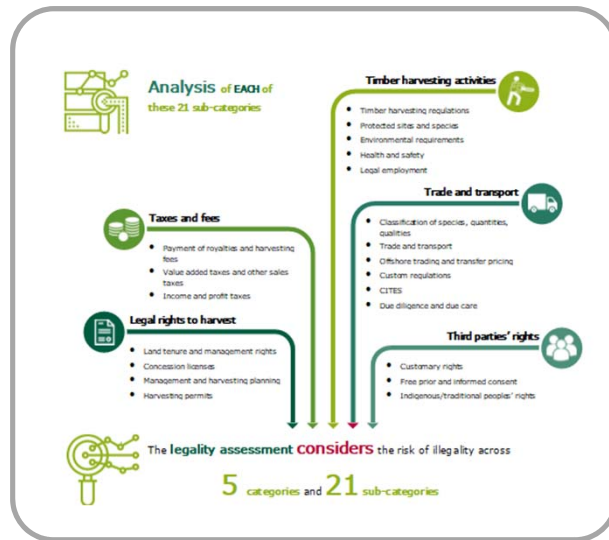

**DESARROLLAR**  
el marco de evaluación de riesgos para la materia prima, ej. definiendo (sub)categorías

**REALIZAR**  
evaluaciones de riesgo  
+  
**CONCLUIR**  
el riesgo para cada una de las sub-categorías

**CALCULAR**  
la puntuación de cada país  
+  
**CÓDIGO DE COLORES**  
en el mapa

# El marco de la evaluación de riesgos de la madera considera el riesgo de ilegalidad a través de

## 5 categorías y 21 sub-categorías



### 1. Derechos legales de aprovechamiento

- 1.1 Derechos de tenencia
- 1.2 Licencia de concesiones
- 1.3 Planificación de la Gestión y aprovechamiento
- 1.4 Permisos de aprovechamiento

### 4. Derechos de terceros

- 4.1 Derechos consuetudinarios
- 4.2 Consentimiento libre, previo e informado
- 4.3 Derechos pueblos indígenas



### 2. Impuestos y tasas

- 2.1 Pago de impuestos, derechos y tasas de aprovechamiento
- 2.2 Impuestos sobre el valor añadido (IVA) y otros impuestos sobre la venta



### 5. Comercio y Transporte

- 5.1 Clasificación de especies, cantidades, calidades
- 5.2 Comercio y transporte
- 5.2 Comercio extraterritorial y precios de transferencia
- 5.4 Regulación de aduanas
- 5.5 CITES
- 5.6 Diligencia Debida



### 3. Actividades de aprovechamiento forestal

- 3.1 Normativa aprovechamiento forestal
- 3.2 Espacios y especies protegidas
- 3.3 Requisitos ambientales
- 3.4 Salud y Seguridad
- 3.5 Empleo legal





# Evaluaciones de riesgo- Mapa de riesgos de madera

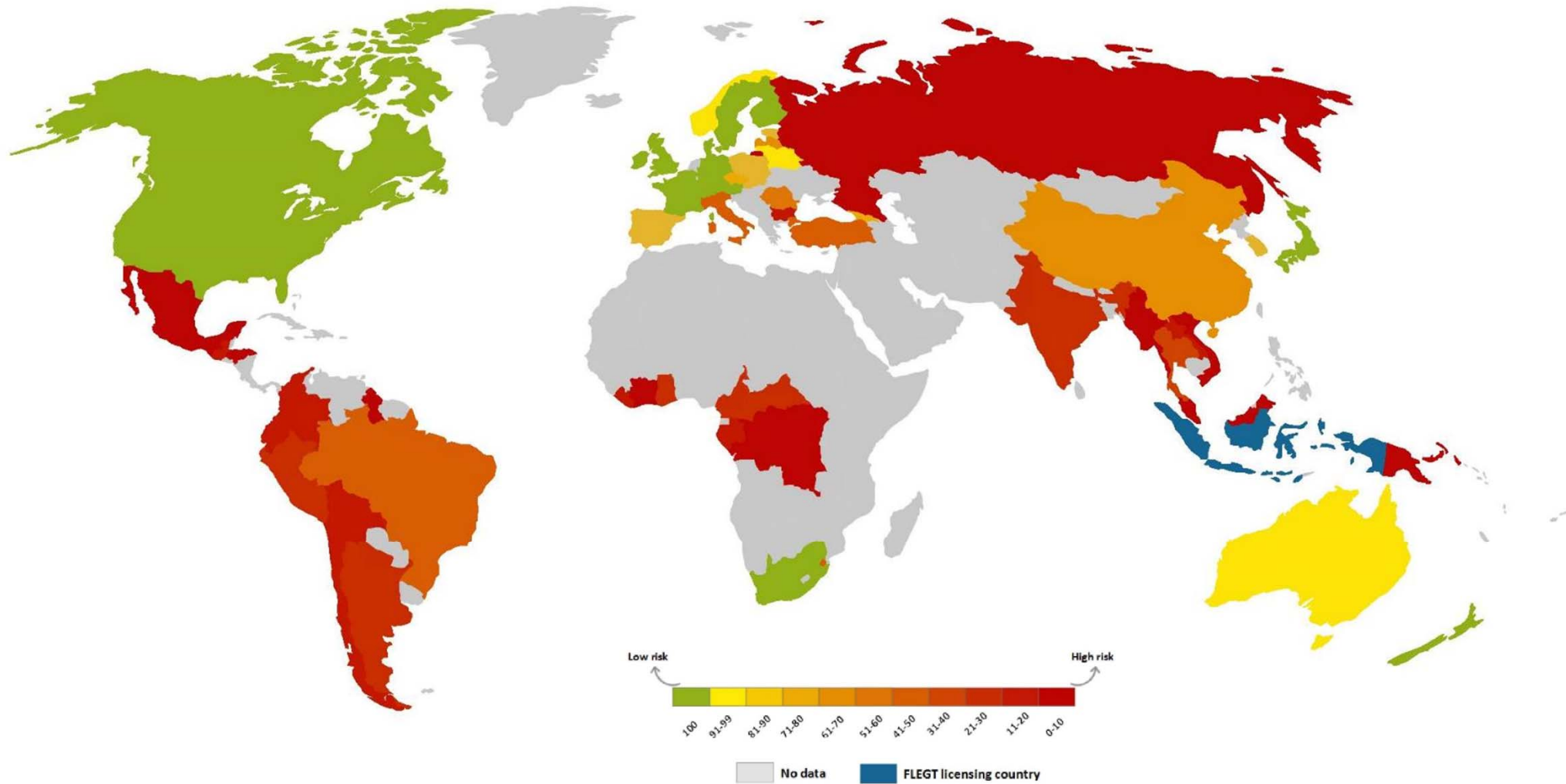

# Página perfil de país

## Evaluación del riesgo en un vistazo

## Recopilación de información



Tipos de fuentes en el país para ayudar a identificar las fuentes legales de madera para un país



Descripción general de especies de riesgo para ayudar a reducir riesgos en la cadena de suministro



Documentos clave que pueden ayudar a indicar la legalidad de la madera provisionada de un país



## Evaluación de riesgos

Resumen de los principales riesgos de legalidad relevantes para las cadenas de suministro de madera de un país



Derechos legales de aprovechamiento



Impuestos y tasas



Actividades de aprovechamiento forestal



Derechos de terceros



Comercio y Transporte



Traceabilidad

## Mitigación de riesgos



Instrucciones claras sobre cómo mitigar riesgos identificados para un país específico



Comprensivas Guías de Mitigación de Riesgos y Guía de Documentos

# 100+ herramientas de legalidad gratis

## Orientación específica por país



**Evaluación completa de riesgos de Legalidad de la madera para 62 países**



Un resumen de las leyes pertinentes en cada país a través de la **Lista de Legislación Aplicable**



**Guía de Mitigación de Riesgos** para ayudar a identificar los riesgos en la cadena de suministro y definir qué hacer con respecto a ellos



**Guía Documentos** para ayudar a determinar exactamente qué tipo de documentos son necesarios para solicitar al proveedor, qué aspectos se deben tener en cuenta y cómo verificar su autenticidad.

## Herramientas de Diligencia Debida



- Cartas a proveedores
- Guía y directrices de Diligencia Debida
- Formulario de Gestión de proveedores
- Lista de verificación de riesgos
- Plantilla Política
- Formulario de información del proveedor
- etc.

# Con un generoso apoyo de



NEPCon Sourcing Hub is funded by UK Aid from the UK government, the LIFE programme of the European Union and DANIDA, Ministry of Foreign Affairs of Denmark. Donors are not responsible for any claims or views presented in this material. The European Commission support for the production of this publication does not constitute endorsement of the contents which reflect the views only of the authors, and the Commission cannot be held responsible for any use which may be made of the information contained therein. The views expressed do not necessarily reflect the UK government's or DANIDA's official policies.

Ya está disponible



## NEPCon Sourcing Hub



Timber



Beef



Soy



Palm oil